

STATUTÁRNÍ MĚSTO LIBEREC
OPATŘENÍ OBECNÉ POVAHY

STANOVENÍ MÍSTNÍHO KOEFICIENTU DANĚ
Z NEMOVITÝCH VĚCÍ PRO VYMEZENÉ
NEMOVITÉ VĚCI

ZPRACOVATEL:
MAGISTRÁT MĚSTA LIBEREC
odbor územního plánování
MGR. JAROMÍR KRONÁT

ČERVEN 2026

CJ MML 056203/26

STANOVENÍ MÍSTNÍHO KOEFICIENTU výroková část opatření obecné povahy

Zastupitelstvo města Liberec, jako příslušný správní orgán na základě ustanovení § 12 odst. 1 písm. b) zákona č. 338/1992 Sb., o dani z nemovitých věcí, ve znění pozdějších předpisů (dále jen „zákon o dani z nemovitých věcí“), v souladu s ustanovením § 84 odst. 2 písm. y) zákona č. 128/2000 Sb., o obcích (obecní zřízení), ve znění pozdějších předpisů, a v souladu s ustanovením § 171 až § 174 zákona č. 500/2004 Sb., správní řád, ve znění pozdějších předpisů (dále jen „správní řád“)

v y d á v á

opatření obecné povahy, kterým se

I. stanovuje místní koeficient daně z nemovitých věcí pro vymezené nemovité věci.

Místní koeficient pro vymezené nemovité věci dle ustanovení § 12 odst. 1 písm. b) zákona o dani z nemovitých věcí se stanovuje ve výši 5,0 pro tyto pozemky vymezené dle ustanovení § 12e odst. 1 zákona o dani z nemovitých věcí, všechny zdanitelné stavby na těchto pozemcích umístěné ve smyslu ustanovení § 12e odst. 3 zákona o dani z nemovitých věcí a všechny zdanitelné jednotky na těchto pozemcích umístěné ve smyslu ustanovení § 12e odst. 5 písm. a) a odst. 6 zákona o dani z nemovitých věcí:

Pozemky katastru nemovitostí (stavební parcely mají před parcelním číslem uvedeno „st.“, zároveň je v jejich případě ve sloupci „stavební parcela“ uvedena poznámka „ano“) včetně všech zdanitelných staveb a jednotek na nich umístěných:

Název katastrálního území	Kód katastrálního území	Parcelní číslo	Stavební parcela	Mapový list v příloze č. 1	ID lokality v příloze č. 1
Dolní Hanychov	682268	591		16	30
Dolní Hanychov	682268	608		16	30
Dolní Hanychov	682268	610		16	30
Dolní Hanychov	682268	644		16	31
Dolní Hanychov	682268	666		16	30
Dolní Hanychov	682268	916		16	31
Dolní Hanychov	682268	917		16	31
Dolní Hanychov	682268	583/1		16	30
Dolní Hanychov	682268	583/2		16	30
Dolní Hanychov	682268	583/3		16	30
Dolní Hanychov	682268	583/4		16	30
Dolní Hanychov	682268	583/5		16	30
Dolní Hanychov	682268	583/6		16	30
Dolní Hanychov	682268	585/2		16	30
Dolní Hanychov	682268	592/1		16	30
Dolní Hanychov	682268	592/2		16	30
Dolní Hanychov	682268	592/3		16	30
Dolní Hanychov	682268	593/1		16	30
Dolní Hanychov	682268	593/10		16	30

STANOVENÍ MÍSTNÍHO KOEFICIENTU
výroková část opatření obecné povahy

Dolní Hanychov	682268	593/15		16	30
Dolní Hanychov	682268	593/16		16	30
Dolní Hanychov	682268	593/17		16	30
Dolní Hanychov	682268	593/2		16	30
Dolní Hanychov	682268	593/4		16	30
Dolní Hanychov	682268	593/5		16	30
Dolní Hanychov	682268	593/6		16	30
Dolní Hanychov	682268	593/7		16	30
Dolní Hanychov	682268	593/8		16	30
Dolní Hanychov	682268	593/9		16	30
Dolní Hanychov	682268	594/1		16	30
Dolní Hanychov	682268	594/2		16	30
Dolní Hanychov	682268	594/3		16	30
Dolní Hanychov	682268	594/4		16	30
Dolní Hanychov	682268	594/5		16	30
Dolní Hanychov	682268	594/6		16	30
Dolní Hanychov	682268	594/7		16	30
Dolní Hanychov	682268	594/8		16	30
Dolní Hanychov	682268	599/1		16	30
Dolní Hanychov	682268	599/2		16	30
Dolní Hanychov	682268	600/1		16	30
Dolní Hanychov	682268	600/2		16	30
Dolní Hanychov	682268	600/4		16	30
Dolní Hanychov	682268	602/1		16	30
Dolní Hanychov	682268	602/2		16	30
Dolní Hanychov	682268	602/3		16	30
Dolní Hanychov	682268	609/1		16	30
Dolní Hanychov	682268	609/2		16	30
Dolní Hanychov	682268	609/3		16	30
Dolní Hanychov	682268	614/2		16	30
Dolní Hanychov	682268	614/24		16	30
Dolní Hanychov	682268	614/3		16	30
Dolní Hanychov	682268	614/4		16	30
Dolní Hanychov	682268	614/5		16	30
Dolní Hanychov	682268	614/6		16	30
Dolní Hanychov	682268	614/7		16	30
Dolní Hanychov	682268	614/8		16	30
Dolní Hanychov	682268	619/1		16	30
Dolní Hanychov	682268	619/4		16	30
Dolní Hanychov	682268	620/1		16	30
Dolní Hanychov	682268	620/2		16	30
Dolní Hanychov	682268	621/13		16	31
Dolní Hanychov	682268	621/16		16	31
Dolní Hanychov	682268	621/2		16	31
Dolní Hanychov	682268	621/3		16	31

STANOVENÍ MÍSTNÍHO KOEFICIENTU
výroková část opatření obecné povahy

Dolní Hanychov	682268	621/4		16	31
Dolní Hanychov	682268	621/5		16	31
Dolní Hanychov	682268	621/6		16	31
Dolní Hanychov	682268	621/9		16	31
Dolní Hanychov	682268	623/1		16	31
Dolní Hanychov	682268	623/10		16	31
Dolní Hanychov	682268	623/13		16	31
Dolní Hanychov	682268	623/2		16	31
Dolní Hanychov	682268	623/26		16	31
Dolní Hanychov	682268	623/27		16	31
Dolní Hanychov	682268	623/28		16	31
Dolní Hanychov	682268	623/29		16	31
Dolní Hanychov	682268	623/30		16	31
Dolní Hanychov	682268	623/31		16	31
Dolní Hanychov	682268	623/32		16	31
Dolní Hanychov	682268	623/35		16	31
Dolní Hanychov	682268	623/37		16	31
Dolní Hanychov	682268	623/40		16	31
Dolní Hanychov	682268	623/7		16	31
Dolní Hanychov	682268	625/3		16	31
Dolní Hanychov	682268	626/2		16	31
Dolní Hanychov	682268	626/3		16	31
Dolní Hanychov	682268	628/1		16	31
Dolní Hanychov	682268	628/10		16	31
Dolní Hanychov	682268	628/8		16	31
Dolní Hanychov	682268	628/9		16	31
Dolní Hanychov	682268	630/1		16	31
Dolní Hanychov	682268	631/1		16	31
Dolní Hanychov	682268	632/1		16	31
Dolní Hanychov	682268	632/3		16	31
Dolní Hanychov	682268	634/1		16	31
Dolní Hanychov	682268	634/7		16	31
Dolní Hanychov	682268	634/8		16	31
Dolní Hanychov	682268	639/1		16	31
Dolní Hanychov	682268	639/2		16	31
Dolní Hanychov	682268	639/3		16	31
Dolní Hanychov	682268	639/4		16	31
Dolní Hanychov	682268	639/5		16	31
Dolní Hanychov	682268	645/6		16	31
Dolní Hanychov	682268	649/1		16	30
Dolní Hanychov	682268	659/10		16	30
Dolní Hanychov	682268	659/11		16	30
Dolní Hanychov	682268	659/12		16	30
Dolní Hanychov	682268	665/1		16	30
Dolní Hanychov	682268	665/2		16	30

STANOVENÍ MÍSTNÍHO KOEFICIENTU
výroková část opatření obecné povahy

Dolní Hanychov	682268	665/3		16	30
Doubí u Liberce	631086	328		22	46
Doubí u Liberce	631086	373		22	46
Doubí u Liberce	631086	577		27	60
Doubí u Liberce	631086	578		27	60
Doubí u Liberce	631086	579		27	60
Doubí u Liberce	631086	580		27	60
Doubí u Liberce	631086	581		27	60
Doubí u Liberce	631086	582		27	60
Doubí u Liberce	631086	596		27	60
Doubí u Liberce	631086	615		28	63
Doubí u Liberce	631086	616		28	63
Doubí u Liberce	631086	618		28	63
Doubí u Liberce	631086	620		28	63
Doubí u Liberce	631086	631		28	63
Doubí u Liberce	631086	764		26	57
Doubí u Liberce	631086	1062		20	40
Doubí u Liberce	631086	1064		20	40
Doubí u Liberce	631086	1035/2		20	40
Doubí u Liberce	631086	1044/1		20	40
Doubí u Liberce	631086	1045/1		20	40
Doubí u Liberce	631086	1045/10		20	40
Doubí u Liberce	631086	1045/11		20	40
Doubí u Liberce	631086	1045/3		20	40
Doubí u Liberce	631086	1045/4		20	40
Doubí u Liberce	631086	1045/5		20	40
Doubí u Liberce	631086	1045/6		20	40
Doubí u Liberce	631086	1045/8		20	40
Doubí u Liberce	631086	1045/9		20	40
Doubí u Liberce	631086	1047/1		20	40
Doubí u Liberce	631086	1048/10		20	40
Doubí u Liberce	631086	1048/11		20	40
Doubí u Liberce	631086	1048/12		20	40
Doubí u Liberce	631086	1048/13		20	40
Doubí u Liberce	631086	1048/15		20	40
Doubí u Liberce	631086	1048/16		20	40
Doubí u Liberce	631086	1048/19		20	40
Doubí u Liberce	631086	1048/20		20	40
Doubí u Liberce	631086	1048/21		20	40
Doubí u Liberce	631086	1048/22		20	40
Doubí u Liberce	631086	1048/23		20	40
Doubí u Liberce	631086	1048/25		20	40
Doubí u Liberce	631086	1048/27		20	40
Doubí u Liberce	631086	1048/28		20	40
Doubí u Liberce	631086	1048/29		20	40

STANOVENÍ MÍSTNÍHO KOEFICIENTU
výroková část opatření obecné povahy

Doubí u Liberce	631086	1048/31		20	40
Doubí u Liberce	631086	1048/32		20	40
Doubí u Liberce	631086	1048/33		20	40
Doubí u Liberce	631086	1048/34		20	40
Doubí u Liberce	631086	1048/36		20	40
Doubí u Liberce	631086	1048/37		20	40
Doubí u Liberce	631086	1048/38		20	40
Doubí u Liberce	631086	1048/39		20	40
Doubí u Liberce	631086	1048/40		20	40
Doubí u Liberce	631086	1048/41		20	40
Doubí u Liberce	631086	1048/42		20	40
Doubí u Liberce	631086	1048/43		20	40
Doubí u Liberce	631086	1048/44		20	40
Doubí u Liberce	631086	1048/45		20	40
Doubí u Liberce	631086	1048/46		20	40
Doubí u Liberce	631086	1048/47		20	40
Doubí u Liberce	631086	1048/48		20	40
Doubí u Liberce	631086	1048/49		20	40
Doubí u Liberce	631086	1048/51		20	40
Doubí u Liberce	631086	1048/9		20	40
Doubí u Liberce	631086	1053/1		20	40
Doubí u Liberce	631086	1063/1		20	40
Doubí u Liberce	631086	1063/5		20	40
Doubí u Liberce	631086	1063/6		20	40
Doubí u Liberce	631086	1065/1		20	40
Doubí u Liberce	631086	1065/2		20	40
Doubí u Liberce	631086	1065/3		20	40
Doubí u Liberce	631086	1072/2		20	40
Doubí u Liberce	631086	1111/10		20	40
Doubí u Liberce	631086	1111/3		20	40
Doubí u Liberce	631086	1111/6		20	40
Doubí u Liberce	631086	1111/7		20	40
Doubí u Liberce	631086	1111/8		20	40
Doubí u Liberce	631086	1111/9		20	40
Doubí u Liberce	631086	1115/2		20	40
Doubí u Liberce	631086	1190/1		20	40
Doubí u Liberce	631086	1191/2		20	40
Doubí u Liberce	631086	327/1		22	46
Doubí u Liberce	631086	327/11		22	46
Doubí u Liberce	631086	327/12		22	46
Doubí u Liberce	631086	327/13		22	46
Doubí u Liberce	631086	327/21		22	46
Doubí u Liberce	631086	327/23		22	46
Doubí u Liberce	631086	327/24		22	46
Doubí u Liberce	631086	327/25		22	46

STANOVENÍ MÍSTNÍHO KOEFICIENTU
výroková část opatření obecné povahy

Doubí u Liberce	631086	327/26		22	46
Doubí u Liberce	631086	327/3		22	46
Doubí u Liberce	631086	327/31		22	46
Doubí u Liberce	631086	327/32		22	46
Doubí u Liberce	631086	327/33		22	46
Doubí u Liberce	631086	327/37		22	46
Doubí u Liberce	631086	327/39		22	46
Doubí u Liberce	631086	327/4		22	46
Doubí u Liberce	631086	327/40		22	46
Doubí u Liberce	631086	327/8		22	46
Doubí u Liberce	631086	327/9		22	46
Doubí u Liberce	631086	374/1		22	46
Doubí u Liberce	631086	377/1		22	46
Doubí u Liberce	631086	377/14		22	46
Doubí u Liberce	631086	377/15		22	46
Doubí u Liberce	631086	377/16		22	46
Doubí u Liberce	631108	385/5		26	58
Doubí u Liberce	631086	418/1		23	51
Doubí u Liberce	631086	418/10		23	51
Doubí u Liberce	631086	418/11		23	51
Doubí u Liberce	631086	418/2		23	51
Doubí u Liberce	631086	418/4		23	51
Doubí u Liberce	631086	418/5		23	51
Doubí u Liberce	631086	418/6		23	51
Doubí u Liberce	631086	418/7		23	51
Doubí u Liberce	631086	574/10		27	62
Doubí u Liberce	631086	574/11		27	60
Doubí u Liberce	631086	574/12		27	60
Doubí u Liberce	631086	574/13		27	60
Doubí u Liberce	631086	574/20		27	60
Doubí u Liberce	631086	574/21		27	60
Doubí u Liberce	631086	574/31		27	60
Doubí u Liberce	631086	574/4		27	60
Doubí u Liberce	631086	574/8		27	60
Doubí u Liberce	631086	574/9		27	60
Doubí u Liberce	631086	575/1		27	60
Doubí u Liberce	631086	575/2		27	60
Doubí u Liberce	631086	597/10		27	60
Doubí u Liberce	631086	597/12		27	60
Doubí u Liberce	631086	597/2		27	60
Doubí u Liberce	631086	597/3		27	60
Doubí u Liberce	631086	597/4		27	60
Doubí u Liberce	631086	597/5		27	60
Doubí u Liberce	631086	597/6		27	60
Doubí u Liberce	631086	597/7		27	60

STANOVENÍ MÍSTNÍHO KOEFICIENTU
výroková část opatření obecné povahy

Doubí u Liberce	631086	597/8		27	60
Doubí u Liberce	631086	598/1		27	60
Doubí u Liberce	631086	613/1		28	63
Doubí u Liberce	631086	613/6		28	63
Doubí u Liberce	631086	613/7		28	63
Doubí u Liberce	631086	733/1		26	57
Doubí u Liberce	631086	733/117		26	58
Doubí u Liberce	631086	733/118		26	58
Doubí u Liberce	631086	733/144		26	57
Doubí u Liberce	631086	733/145		26	58
Doubí u Liberce	631086	733/15		26	57
Doubí u Liberce	631086	733/158		26	57
Doubí u Liberce	631086	733/169		26	57
Doubí u Liberce	631086	733/170		26	57
Doubí u Liberce	631086	733/181		26	57
Doubí u Liberce	631086	733/189		26	57
Doubí u Liberce	631086	733/22		26	58
Doubí u Liberce	631086	733/23		26	58
Doubí u Liberce	631086	733/24		26	58
Doubí u Liberce	631086	733/25		26	58
Doubí u Liberce	631086	733/30		26	56
Doubí u Liberce	631086	733/35		26	57
Doubí u Liberce	631086	733/39		26	58
Doubí u Liberce	631086	733/40		26	58
Doubí u Liberce	631086	733/41		26	58
Doubí u Liberce	631086	733/47		26	58
Doubí u Liberce	631086	733/5		26	58
Doubí u Liberce	631086	733/52		26	58
Doubí u Liberce	631086	733/53		26	57
Doubí u Liberce	631086	733/54		26	57
Doubí u Liberce	631086	733/57		26	58
Doubí u Liberce	631086	733/59		26	58
Doubí u Liberce	631086	733/60		26	58
Doubí u Liberce	631086	733/62		26	57
Doubí u Liberce	631086	733/63		26	57
Doubí u Liberce	631086	733/67		26	57
Doubí u Liberce	631086	733/89		26	57
Doubí u Liberce	631086	733/90		26	57
Doubí u Liberce	631086	739/6		20	41
Doubí u Liberce	631086	742/16		26	56
Doubí u Liberce	631086	742/17		26	56
Doubí u Liberce	631086	744/13		26	57
Doubí u Liberce	631086	744/2		26	57
Doubí u Liberce	631086	744/25		26	57
Doubí u Liberce	631086	744/26		26	57

STANOVENÍ MÍSTNÍHO KOEFICIENTU
výroková část opatření obecné povahy

Doubí u Liberce	631086	744/29		26	56
Doubí u Liberce	631086	744/30		26	57
Doubí u Liberce	631086	744/37		26	57
Doubí u Liberce	631086	744/38		26	56
Doubí u Liberce	631086	744/40		26	57
Doubí u Liberce	631086	745/3		26	57
Doubí u Liberce	631086	748/1		26	57
Doubí u Liberce	631086	749/1		26	57
Doubí u Liberce	631086	749/2		26	57
Doubí u Liberce	631086	749/3		26	57
Doubí u Liberce	631086	762/11		26	57
Doubí u Liberce	631086	762/15		26	57
Doubí u Liberce	631086	762/16		26	57
Doubí u Liberce	631086	762/17		26	57
Doubí u Liberce	631086	762/19		26	57
Doubí u Liberce	631086	762/20		26	57
Doubí u Liberce	631086	762/21		26	57
Doubí u Liberce	631086	762/22		26	57
Doubí u Liberce	631086	762/23		26	57
Doubí u Liberce	631086	762/24		26	57
Doubí u Liberce	631086	762/4		26	57
Doubí u Liberce	631086	762/8		26	57
Doubí u Liberce	631086	763/3		26	57
Doubí u Liberce	631086	778/3		20	41
Doubí u Liberce	631086	781/1		20	40
Doubí u Liberce	631086	782/1		20	40
Doubí u Liberce	631086	782/100		20	40
Doubí u Liberce	631086	782/101		20	40
Doubí u Liberce	631086	782/102		20	40
Doubí u Liberce	631086	782/103		21	42
Doubí u Liberce	631086	782/104		21	42
Doubí u Liberce	631086	782/105		21	42
Doubí u Liberce	631086	782/106		21	42
Doubí u Liberce	631086	782/109		20	40
Doubí u Liberce	631086	782/110		20	40
Doubí u Liberce	631086	782/111		20	40
Doubí u Liberce	631086	782/112		20	40
Doubí u Liberce	631086	782/118		20	41
Doubí u Liberce	631086	782/121		21	42
Doubí u Liberce	631086	782/122		21	42
Doubí u Liberce	631086	782/123		21	42
Doubí u Liberce	631086	782/124		21	42
Doubí u Liberce	631086	782/125		21	42
Doubí u Liberce	631086	782/132		21	42
Doubí u Liberce	631086	782/133		21	42

STANOVENÍ MÍSTNÍHO KOEFICIENTU
výroková část opatření obecné povahy

Doubí u Liberce	631086	782/134		21	42
Doubí u Liberce	631086	782/135		20	41
Doubí u Liberce	631086	782/136		20	41
Doubí u Liberce	631086	782/137		20	41
Doubí u Liberce	631086	782/138		20	41
Doubí u Liberce	631086	782/140		21	42
Doubí u Liberce	631086	782/142		21	42
Doubí u Liberce	631086	782/146		21	42
Doubí u Liberce	631086	782/147		20	40
Doubí u Liberce	631086	782/148		20	40
Doubí u Liberce	631086	782/149		20	41
Doubí u Liberce	631086	782/151		20	41
Doubí u Liberce	631086	782/154		20	40
Doubí u Liberce	631086	782/155		20	40
Doubí u Liberce	631086	782/156		20	40
Doubí u Liberce	631086	782/158		20	40
Doubí u Liberce	631086	782/159		20	40
Doubí u Liberce	631086	782/16		20	40
Doubí u Liberce	631086	782/160		20	40
Doubí u Liberce	631086	782/162		20	40
Doubí u Liberce	631086	782/163		20	40
Doubí u Liberce	631086	782/164		20	40
Doubí u Liberce	631086	782/166		20	40
Doubí u Liberce	631086	782/169		20	41
Doubí u Liberce	631086	782/17		20	40
Doubí u Liberce	631086	782/170		20	41
Doubí u Liberce	631086	782/171		20	40
Doubí u Liberce	631086	782/18		20	40
Doubí u Liberce	631086	782/189		20	40
Doubí u Liberce	631086	782/19		21	42
Doubí u Liberce	631086	782/190		20	40
Doubí u Liberce	631086	782/191		20	40
Doubí u Liberce	631086	782/21		20	40
Doubí u Liberce	631086	782/213		20	40
Doubí u Liberce	631086	782/218		20	41
Doubí u Liberce	631086	782/219		20	41
Doubí u Liberce	631086	782/225		20	40
Doubí u Liberce	631086	782/226		20	40
Doubí u Liberce	631086	782/227		20	40
Doubí u Liberce	631086	782/228		20	40
Doubí u Liberce	631086	782/229		20	40
Doubí u Liberce	631086	782/23		20	41
Doubí u Liberce	631086	782/230		20	40
Doubí u Liberce	631086	782/231		20	40
Doubí u Liberce	631086	782/232		20	40

STANOVENÍ MÍSTNÍHO KOEFICIENTU
výroková část opatření obecné povahy

Doubí u Liberce	631086	782/235		20	40
Doubí u Liberce	631086	782/236		20	40
Doubí u Liberce	631086	782/237		21	42
Doubí u Liberce	631086	782/239		20	40
Doubí u Liberce	631086	782/24		20	40
Doubí u Liberce	631086	782/241		21	42
Doubí u Liberce	631086	782/242		21	42
Doubí u Liberce	631086	782/248		20	41
Doubí u Liberce	631086	782/249		20	41
Doubí u Liberce	631086	782/25		20	40
Doubí u Liberce	631086	782/267		20	40
Doubí u Liberce	631086	782/268		20	40
Doubí u Liberce	631086	782/269		20	40
Doubí u Liberce	631086	782/27		20	40
Doubí u Liberce	631086	782/270		20	40
Doubí u Liberce	631086	782/273		20	40
Doubí u Liberce	631086	782/274		20	40
Doubí u Liberce	631086	782/275		20	40
Doubí u Liberce	631086	782/277		21	42
Doubí u Liberce	631086	782/280		20	41
Doubí u Liberce	631086	782/281		20	40
Doubí u Liberce	631086	782/282		20	40
Doubí u Liberce	631086	782/29		20	41
Doubí u Liberce	631086	782/33		20	41
Doubí u Liberce	631086	782/35		20	40
Doubí u Liberce	631086	782/36		20	40
Doubí u Liberce	631086	782/38		20	40
Doubí u Liberce	631086	782/39		20	40
Doubí u Liberce	631086	782/40		20	40
Doubí u Liberce	631086	782/41		20	40
Doubí u Liberce	631086	782/42		20	40
Doubí u Liberce	631086	782/43		20	40
Doubí u Liberce	631086	782/44		20	40
Doubí u Liberce	631086	782/45		20	40
Doubí u Liberce	631086	782/49		20	40
Doubí u Liberce	631086	782/51		20	40
Doubí u Liberce	631086	782/53		20	40
Doubí u Liberce	631086	782/55		21	42
Doubí u Liberce	631086	782/56		21	42
Doubí u Liberce	631086	782/58		20	40
Doubí u Liberce	631086	782/59		20	41
Doubí u Liberce	631086	782/60		20	41
Doubí u Liberce	631086	782/61		20	40
Doubí u Liberce	631086	782/62		20	40
Doubí u Liberce	631086	782/63		20	40

STANOVENÍ MÍSTNÍHO KOEFICIENTU
výroková část opatření obecné povahy

Doubí u Liberce	631086	782/64		20	41
Doubí u Liberce	631086	782/71		20	41
Doubí u Liberce	631086	782/73		20	41
Doubí u Liberce	631086	782/75		20	41
Doubí u Liberce	631086	782/76		20	41
Doubí u Liberce	631086	782/78		21	42
Doubí u Liberce	631086	782/80		21	42
Doubí u Liberce	631086	782/81		20	40
Doubí u Liberce	631086	782/86		20	40
Doubí u Liberce	631086	782/87		20	40
Doubí u Liberce	631086	782/88		20	40
Doubí u Liberce	631086	782/89		20	40
Doubí u Liberce	631086	782/90		21	42
Doubí u Liberce	631086	782/92		21	42
Doubí u Liberce	631086	782/95		20	40
Doubí u Liberce	631086	782/96		20	40
Doubí u Liberce	631086	791/1		21	42
Doubí u Liberce	631086	791/117		21	42
Doubí u Liberce	631086	791/118		21	42
Doubí u Liberce	631086	791/119		21	42
Doubí u Liberce	631086	791/120		21	42
Doubí u Liberce	631086	791/121		21	42
Doubí u Liberce	631086	791/13		21	42
Doubí u Liberce	631086	791/17		21	42
Doubí u Liberce	631086	791/2		21	42
Doubí u Liberce	631086	791/25		21	42
Doubí u Liberce	631086	791/31		20	40
Doubí u Liberce	631086	791/32		20	40
Doubí u Liberce	631086	791/35		21	42
Doubí u Liberce	631086	791/36		21	42
Doubí u Liberce	631086	791/43		21	42
Doubí u Liberce	631086	791/44		21	42
Doubí u Liberce	631086	791/45		21	42
Doubí u Liberce	631086	791/46		21	42
Doubí u Liberce	631086	791/47		21	42
Doubí u Liberce	631086	791/48		21	42
Doubí u Liberce	631086	791/50		21	42
Doubí u Liberce	631086	791/51		21	42
Doubí u Liberce	631086	791/54		21	42
Doubí u Liberce	631086	791/55		20	40
Doubí u Liberce	631086	791/58		21	42
Doubí u Liberce	631086	791/59		21	42
Doubí u Liberce	631086	791/60		21	42
Doubí u Liberce	631086	791/61		21	42
Doubí u Liberce	631086	791/74		20	40

STANOVENÍ MÍSTNÍHO KOEFICIENTU
výroková část opatření obecné povahy

Doubí u Liberce	631086	862/10		20	40
Doubí u Liberce	631086	862/11		20	40
Doubí u Liberce	631086	862/12		20	40
Doubí u Liberce	631086	862/13		20	40
Doubí u Liberce	631086	862/14		21	42
Doubí u Liberce	631086	862/15		20	40
Doubí u Liberce	631086	862/16		20	40
Doubí u Liberce	631086	862/17		20	40
Doubí u Liberce	631086	862/19		20	40
Doubí u Liberce	631086	862/21		20	40
Doubí u Liberce	631086	862/23		20	40
Doubí u Liberce	631086	862/25		20	40
Doubí u Liberce	631086	862/27		20	40
Doubí u Liberce	631086	862/28		20	40
Doubí u Liberce	631086	862/29		20	40
Doubí u Liberce	631086	862/30		20	40
Doubí u Liberce	631086	862/31		20	40
Doubí u Liberce	631086	862/32		20	40
Doubí u Liberce	631086	862/36		20	40
Doubí u Liberce	631086	862/41		20	40
Doubí u Liberce	631086	862/42		20	40
Doubí u Liberce	631086	862/43		20	40
Doubí u Liberce	631086	862/44		20	40
Doubí u Liberce	631086	862/45		20	40
Doubí u Liberce	631086	862/46		20	40
Doubí u Liberce	631086	862/47		20	40
Doubí u Liberce	631086	862/48		20	40
Doubí u Liberce	631086	862/49		20	40
Doubí u Liberce	631086	862/50		20	40
Doubí u Liberce	631086	862/51		20	40
Doubí u Liberce	631086	862/7		20	40
Doubí u Liberce	631086	862/8		20	40
Doubí u Liberce	631086	862/9		20	40
Doubí u Liberce	631086	864/2		20	40
Doubí u Liberce	631086	864/6		20	40
Doubí u Liberce	631086	888/11		16	31
Doubí u Liberce	631086	888/14		16	31
Doubí u Liberce	631086	888/17		16	31
Doubí u Liberce	631086	888/18		16	31
Doubí u Liberce	631086	888/19		16	31
Doubí u Liberce	631086	888/2		16	31
Doubí u Liberce	631086	888/3		16	31
Doubí u Liberce	631086	888/4		16	31
Doubí u Liberce	631086	888/7		16	31
Františkov u Liberce	682233	826		13	24

STANOVENÍ MÍSTNÍHO KOEFICIENTU
výroková část opatření obecné povahy

Františkov u Liberce	682233	832		13	24
Františkov u Liberce	682209	1023/3		13	24
Františkov u Liberce	682233	1024/12		13	25
Františkov u Liberce	682233	1024/13		13	24
Františkov u Liberce	682233	1024/18		13	24
Františkov u Liberce	682233	1024/19		13	24
Františkov u Liberce	682233	1024/22		13	24
Františkov u Liberce	682233	1024/25		13	24
Františkov u Liberce	682233	1024/33		13	25
Františkov u Liberce	682233	1024/34		13	25
Františkov u Liberce	682233	1024/5		13	24
Františkov u Liberce	682233	1024/62		13	24
Františkov u Liberce	682233	1024/66		13	24
Františkov u Liberce	682233	1027/2		13	25
Františkov u Liberce	682233	1027/3		13	25
Františkov u Liberce	682233	1027/4		13	25
Františkov u Liberce	682233	1028/1		13	25
Františkov u Liberce	682233	1028/13		13	25
Františkov u Liberce	682233	1028/13		13	24
Františkov u Liberce	682233	1028/14		13	24
Františkov u Liberce	682233	1028/15		13	24
Františkov u Liberce	682233	1028/16		13	25
Františkov u Liberce	682233	1028/17		13	25
Františkov u Liberce	682233	1028/18		13	24
Františkov u Liberce	682233	1028/19		13	24
Františkov u Liberce	682233	1028/20		13	24
Františkov u Liberce	682233	1028/24		13	24
Františkov u Liberce	682233	1028/25		13	24
Františkov u Liberce	682233	1028/26		13	24
Františkov u Liberce	682233	1028/27		13	24
Františkov u Liberce	682233	1028/28		13	24
Františkov u Liberce	682233	1028/29		13	24
Františkov u Liberce	682233	1028/30		13	24
Františkov u Liberce	682233	1028/31		13	24
Františkov u Liberce	682233	1028/32		13	24
Františkov u Liberce	682233	1028/33		13	24
Františkov u Liberce	682233	1028/34		13	24
Františkov u Liberce	682233	1028/36		13	24
Františkov u Liberce	682233	1028/4		13	25
Františkov u Liberce	682233	1028/41		13	24
Františkov u Liberce	682233	1028/42		13	24
Františkov u Liberce	682233	1028/50		13	24
Františkov u Liberce	682233	1028/7		13	24
Františkov u Liberce	682233	1028/8		13	24
Františkov u Liberce	682233	1028/9		13	25

STANOVENÍ MÍSTNÍHO KOEFICIENTU
výroková část opatření obecné povahy

Františkov u Liberce	682233	1028/9		13	24
Františkov u Liberce	682233	1029/10		13	24
Františkov u Liberce	682233	1029/11		13	24
Františkov u Liberce	682233	1029/13		13	24
Františkov u Liberce	682233	1029/14		13	24
Františkov u Liberce	682233	1029/15		13	24
Františkov u Liberce	682233	1029/16		13	24
Františkov u Liberce	682233	1029/18		13	24
Františkov u Liberce	682233	1029/19		13	24
Františkov u Liberce	682233	1029/24		13	24
Františkov u Liberce	682233	1029/25		13	24
Františkov u Liberce	682233	1029/6		13	24
Františkov u Liberce	682233	1029/8		13	24
Františkov u Liberce	682233	1029/9		13	24
Františkov u Liberce	682209	1032/78		13	24
Františkov u Liberce	682233	1044/3		13	24
Františkov u Liberce	682233	1044/4		13	24
Františkov u Liberce	682233	1046/1		13	24
Františkov u Liberce	682233	1046/3		13	24
Františkov u Liberce	682233	1046/4		13	24
Františkov u Liberce	682233	825/1		13	24
Františkov u Liberce	682233	825/2		13	24
Františkov u Liberce	682233	825/3		13	24
Františkov u Liberce	682233	825/4		13	24
Františkov u Liberce	682233	827/1		13	24
Františkov u Liberce	682233	827/2		13	24
Františkov u Liberce	682233	827/3		13	24
Františkov u Liberce	682233	829/1		13	24
Františkov u Liberce	682233	829/2		13	24
Františkov u Liberce	682233	829/4		13	24
Františkov u Liberce	682233	829/5		13	24
Františkov u Liberce	682233	829/6		13	24
Františkov u Liberce	682233	829/7		13	24
Františkov u Liberce	682233	829/8		13	24
Františkov u Liberce	682233	836/1		13	24
Františkov u Liberce	682233	836/2		13	24
Františkov u Liberce	682233	838/1		13	24
Františkov u Liberce	682233	838/2		13	24
Františkov u Liberce	682233	838/3		13	24
Františkov u Liberce	682233	838/5		13	24
Františkov u Liberce	682233	838/6		13	24
Františkov u Liberce	682233	839/2		13	24
Františkov u Liberce	682233	839/4		13	24
Františkov u Liberce	682233	840/4		13	24
Františkov u Liberce	682233	859/1		13	24

STANOVENÍ MÍSTNÍHO KOEFICIENTU
výroková část opatření obecné povahy

Františkov u Liberce	682233	859/2		13	24
Františkov u Liberce	682233	859/3		13	24
Františkov u Liberce	682233	859/4		13	24
Františkov u Liberce	682233	859/5		13	24
Horní Růžodol	682250	256/1		18	35
Horní Růžodol	682250	256/2		18	35
Horní Růžodol	682250	256/3		18	35
Horní Růžodol	682250	256/4		18	35
Horní Růžodol	682250	256/5		18	35
Horní Růžodol	682250	258/2		18	35
Horní Růžodol	682250	265/2		18	35
Horní Růžodol	682250	265/3		18	35
Horní Růžodol	682250	265/4		18	35
Horní Růžodol	682250	269/1		18	35
Horní Růžodol	682250	269/2		18	35
Horní Růžodol	682250	869/10		17	33
Horní Růžodol	682250	869/11		17	32
Horní Růžodol	682250	869/13		17	33
Horní Růžodol	682250	869/15		17	33
Horní Růžodol	682250	869/16		17	33
Horní Růžodol	682250	869/22		17	32
Horní Růžodol	682250	869/23		17	32
Horní Růžodol	682250	869/24		17	33
Horní Růžodol	682250	869/25		17	32
Horní Růžodol	682250	869/26		17	32
Horní Růžodol	682250	869/27		17	33
Horní Růžodol	682250	869/4		17	33
Horní Růžodol	682250	869/6		17	32
Horní Růžodol	682250	869/7		17	32
Horní Růžodol	682250	869/8		17	32
Horní Růžodol	682250	869/9		17	32
Janův Důl u Liberce	682241	107		15	29
Janův Důl u Liberce	682241	114		15	29
Janův Důl u Liberce	682241	117		15	29
Janův Důl u Liberce	682241	109/1		15	29
Janův Důl u Liberce	682241	109/11		15	29
Janův Důl u Liberce	682241	109/12		15	29
Janův Důl u Liberce	682241	109/13		15	29
Janův Důl u Liberce	682241	109/2		15	29
Janův Důl u Liberce	682241	109/3		15	29
Janův Důl u Liberce	682241	109/4		15	29
Janův Důl u Liberce	682241	109/7		15	29
Janův Důl u Liberce	682241	110/1		15	29
Janův Důl u Liberce	682241	110/5		15	29
Janův Důl u Liberce	682241	111/1		15	29

STANOVENÍ MÍSTNÍHO KOEFICIENTU
výroková část opatření obecné povahy

Janův Důl u Liberce	682241	111/4		15	29
Janův Důl u Liberce	682241	111/5		15	29
Janův Důl u Liberce	682241	111/6		15	29
Janův Důl u Liberce	682241	112/1		15	29
Janův Důl u Liberce	682241	115/1		15	29
Karlinky	682233	324		15	29
Karlinky	682233	325		15	29
Karlinky	682233	326		15	29
Karlinky	682497	385		14	27
Karlinky	682497	387		14	28
Karlinky	682497	388		14	28
Karlinky	682497	390		14	28
Karlinky	682497	393		14	26
Karlinky	682497	396		14	27
Karlinky	682233	317/1		15	29
Karlinky	682233	317/15		15	29
Karlinky	682233	317/3		15	29
Karlinky	682233	317/6		15	29
Karlinky	682233	317/7		15	29
Karlinky	682233	317/8		15	29
Karlinky	682233	317/9		15	29
Karlinky	682233	322/1		15	29
Karlinky	682233	323/1		15	29
Karlinky	682233	323/2		15	29
Karlinky	682233	323/3		15	29
Karlinky	682233	323/4		15	29
Karlinky	682233	323/5		15	29
Karlinky	682233	335/1		15	29
Karlinky	682233	335/7		15	29
Karlinky	682497	384/1		14	27
Karlinky	682497	384/2		14	27
Karlinky	682497	384/3		14	28
Karlinky	682497	384/3		14	27
Karlinky	682497	384/4		14	28
Karlinky	682497	384/4		14	27
Karlinky	682497	384/5		14	27
Karlinky	682497	384/6		14	28
Karlinky	682497	384/6		14	27
Karlinky	682497	389/1		14	28
Karlinky	682497	389/2		14	28
Karlinky	682497	391/1		14	28
Karlinky	682497	391/1		14	27
Karlinky	682497	391/11		14	28
Karlinky	682497	391/12		14	28
Karlinky	682497	391/2		14	28

STANOVENÍ MÍSTNÍHO KOEFICIENTU
výroková část opatření obecné povahy

Karlinky	682497	391/3		14	28
Karlinky	682497	391/5		14	28
Karlinky	682497	391/6		14	28
Karlinky	682497	394/3		14	27
Karlinky	682497	395/1		14	27
Karlinky	682497	397/1		14	27
Karlinky	682497	397/2		14	27
Karlinky	682497	398/2		14	27
Karlinky	682497	399/1		14	27
Karlinky	682497	399/11		14	27
Karlinky	682497	399/12		14	27
Karlinky	682497	399/14		14	27
Karlinky	682497	399/16		14	27
Karlinky	682497	399/17		14	27
Karlinky	682497	399/19		14	27
Karlinky	682497	399/2		14	27
Karlinky	682497	399/20		14	27
Karlinky	682497	399/21		14	27
Karlinky	682497	399/22		14	27
Karlinky	682497	399/24		14	27
Karlinky	682497	399/25		14	27
Karlinky	682497	399/26		14	27
Karlinky	682497	399/29		14	27
Karlinky	682497	399/3		14	27
Karlinky	682497	399/31		14	27
Karlinky	682497	399/32		14	27
Karlinky	682497	399/33		14	27
Karlinky	682497	399/34		14	27
Karlinky	682497	399/4		14	27
Karlinky	682497	399/6		14	27
Karlinky	682497	399/7		14	27
Karlinky	682497	399/8		14	27
Karlinky	682497	399/9		14	27
Karlinky	682497	400/2		14	27
Karlinky	682497	400/3		14	27
Karlinky	682497	401/1		14	26
Karlinky	682497	401/11		14	26
Karlinky	682497	401/9		14	26
Karlinky	682497	402/1		14	26
Karlinky	682497	402/12		14	26
Karlinky	682497	402/3		14	26
Karlinky	682497	402/6		14	26
Karlinky	682497	402/7		14	26
Karlinky	682497	402/8		14	26
Karlinky	682497	402/9		14	26

STANOVENÍ MÍSTNÍHO KOEFICIENTU
výroková část opatření obecné povahy

Karlinky	682497	403/1			14	26
Karlinky	682497	404/9			14	26
Karlinky	682497	405/1			14	26
Karlinky	682497	405/10			14	26
Karlinky	682497	405/13			14	26
Karlinky	682497	405/14			14	26
Karlinky	682497	405/2			14	26
Karlinky	682497	405/20			14	26
Karlinky	682497	405/21			14	26
Karlinky	682497	405/3			14	26
Karlinky	682497	405/5			14	26
Karlinky	682497	406/1			14	26
Karlinky	682497	406/4			14	26
Karlinky	682497	406/5			14	26
Krásná Studánka	673641	219			2	2
Krásná Studánka	673641	1097/4			2	2
Krásná Studánka	673641	125/25			2	2
Krásná Studánka	673641	125/26			2	2
Krásná Studánka	673641	125/27			2	2
Krásná Studánka	673641	125/28			2	2
Krásná Studánka	673641	125/33			2	2
Krásná Studánka	673641	197/4			2	2
Krásná Studánka	673641	197/6			2	2
Krásná Studánka	673641	199/1			2	2
Krásná Studánka	673641	199/2			2	2
Krásná Studánka	673641	199/3			2	2
Krásná Studánka	673641	199/7			2	2
Krásná Studánka	673641	216/1			2	2
Krásná Studánka	673641	216/7			2	2
Krásná Studánka	673641	217/1			2	2
Krásná Studánka	673641	217/2			2	2
Krásná Studánka	673641	217/3			2	2
Krásná Studánka	673641	st. 225	ano		2	2
Krásná Studánka	673641	st. 227	ano		2	2
Machnín	689823	1086			5	6
Machnín	689823	1175			1	1
Machnín	689823	1176			1	1
Machnín	689823	1224			3	3
Machnín	689823	102/5			4	5
Machnín	689823	1050/1			3	3
Machnín	689823	1050/2			3	3
Machnín	689823	259/25			1	1
Machnín	689823	259/31			1	1
Machnín	689823	259/33			1	1
Machnín	689823	259/34			1	1

STANOVENÍ MÍSTNÍHO KOEFICIENTU
výroková část opatření obecné povahy

Machnín	689823	259/5			1	1
Machnín	689823	387/1			3	3
Machnín	689823	387/3			3	3
Machnín	689823	387/4			3	3
Machnín	689823	388/2			3	3
Machnín	689823	671/7			5	6
Machnín	689823	98/2			4	4
Machnín	689823	st. 145	ano		3	3
Machnín	689823	st. 171	ano		3	3
Machnín	689823	st. 185	ano		3	3
Machnín	689823	st. 314/2	ano		5	6
Machnín	689823	st. 314/3	ano		5	6
Machnín	689823	st. 317	ano		1	1
Machnín	689823	st. 321	ano		5	6
Machnín	689823	st. 323	ano		5	6
Machnín	689823	st. 325	ano		5	6
Machnín	689823	st. 326	ano		5	6
Machnín	689823	st. 343	ano		5	6
Machnín	689823	st. 344	ano		5	6
Machnín	689823	st. 348	ano		1	1
Machnín	689823	st. 351	ano		1	1
Machnín	689823	st. 352	ano		1	1
Machnín	689823	st. 360	ano		1	1
Machnín	689823	st. 377	ano		4	4
Machnín	689823	st. 392	ano		5	6
Machnín	689823	st. 393	ano		5	6
Machnín	689823	st. 53/2	ano		3	3
Machnín	689823	st. 53/3	ano		3	3
Machnín	689823	st. 53/4	ano		3	3
Machnín	689823	st. 53/5	ano		3	3
Machnín	689823	st. 539	ano		3	3
Machnín	689823	st. 569	ano		1	1
Machnín	689823	st. 571	ano		1	1
Machnín	689823	st. 572	ano		1	1
Machnín	689823	st. 573	ano		1	1
Machnín	689823	st. 88	ano		5	6
Ostašov u Liberce	682471	365			12	19
Ostašov u Liberce	682471	367			12	16
Ostašov u Liberce	682471	408			10	15
Ostašov u Liberce	682471	412			10	15
Ostašov u Liberce	682471	470			12	16
Ostašov u Liberce	682471	476			12	16
Ostašov u Liberce	682471	485			11	18
Ostašov u Liberce	682471	489			11	18
Ostašov u Liberce	682471	494			11	18

STANOVENÍ MÍSTNÍHO KOEFICIENTU
výroková část opatření obecné povahy

Ostašov u Liberce	682471	497		11	18
Ostašov u Liberce	682471	498		11	18
Ostašov u Liberce	682471	501		11	18
Ostašov u Liberce	682471	502		11	18
Ostašov u Liberce	682471	513		11	20
Ostašov u Liberce	682471	515		11	20
Ostašov u Liberce	682471	516		11	20
Ostašov u Liberce	682471	368/1		12	16
Ostašov u Liberce	682471	368/2		12	16
Ostašov u Liberce	682471	370/1		12	16
Ostašov u Liberce	682471	370/2		12	16
Ostašov u Liberce	682471	370/3		12	16
Ostašov u Liberce	682471	375/2		12	19
Ostašov u Liberce	682471	375/3		12	19
Ostašov u Liberce	682471	375/34		12	19
Ostašov u Liberce	682471	409/1		10	15
Ostašov u Liberce	682471	409/2		10	15
Ostašov u Liberce	682471	488/1		11	18
Ostašov u Liberce	682471	488/3		11	18
Ostašov u Liberce	682471	491/1		11	18
Ostašov u Liberce	682471	491/2		11	18
Ostašov u Liberce	682471	493/1		11	18
Ostašov u Liberce	682471	493/2		11	18
Ostašov u Liberce	682471	493/4		11	18
Ostašov u Liberce	682471	499/1		11	18
Ostašov u Liberce	682471	499/2		11	18
Ostašov u Liberce	682471	499/3		11	18
Ostašov u Liberce	682471	499/4		11	18
Ostašov u Liberce	682471	499/6		11	18
Ostašov u Liberce	682471	499/8		11	18
Ostašov u Liberce	682471	500/1		11	18
Ostašov u Liberce	682471	500/2		11	18
Ostašov u Liberce	682471	504/1		11	18
Ostašov u Liberce	682471	504/2		11	18
Ostašov u Liberce	682471	505/11		11	20
Ostašov u Liberce	682471	505/2		11	18
Ostašov u Liberce	682471	505/6		11	18
Ostašov u Liberce	682471	514/1		11	20
Ostašov u Liberce	682471	73/1		10	14
Ostašov u Liberce	682471	73/2		10	14
Ostašov u Liberce	682471	77/1		10	14
Ostašov u Liberce	682471	77/2		10	14
Ostašov u Liberce	682471	77/3		10	14
Ostašov u Liberce	682471	77/5		10	14
Ostašov u Liberce	682471	77/6		10	14

STANOVENÍ MÍSTNÍHO KOEFICIENTU
výroková část opatření obecné povahy

Pilínkov	631108	186		29	64
Pilínkov	631108	189		29	64
Pilínkov	631108	297		29	64
Pilínkov	631108	298		29	64
Pilínkov	631108	301		29	64
Pilínkov	631108	302		29	64
Pilínkov	631108	310		29	64
Pilínkov	631108	393		26	59
Pilínkov	631108	580		29	64
Pilínkov	631108	592		29	64
Pilínkov	631108	597		29	64
Pilínkov	631108	600		29	64
Pilínkov	631108	603		29	64
Pilínkov	631108	185/1		29	64
Pilínkov	631108	185/3		29	64
Pilínkov	631108	185/4		29	64
Pilínkov	631108	185/6		29	64
Pilínkov	631108	190/1		29	64
Pilínkov	631108	190/2		29	64
Pilínkov	631108	190/3		29	64
Pilínkov	631108	296/2		29	64
Pilínkov	631108	296/3		29	64
Pilínkov	631108	296/4		29	64
Pilínkov	631108	296/5		29	64
Pilínkov	631108	296/6		29	64
Pilínkov	631108	296/7		29	64
Pilínkov	631108	300/2		29	64
Pilínkov	631108	300/3		29	64
Pilínkov	631108	300/4		29	64
Pilínkov	631108	300/5		29	64
Pilínkov	631108	303/1		29	64
Pilínkov	631108	303/6		29	64
Pilínkov	631108	303/7		29	64
Pilínkov	631108	385/10		26	58
Pilínkov	631108	385/11		26	58
Pilínkov	631108	385/12		26	58
Pilínkov	631108	391/10		26	59
Pilínkov	631108	391/11		26	59
Pilínkov	631108	391/2		26	59
Pilínkov	631108	391/3		26	59
Pilínkov	631108	391/5		26	59
Pilínkov	631108	581/1		29	64
Pilínkov	631108	581/3		29	64
Pilínkov	631108	581/4		29	64
Pilínkov	631108	581/6		29	64

STANOVENÍ MÍSTNÍHO KOEFICIENTU
výroková část opatření obecné povahy

Pilínkov	631108	582/3		29	64
Pilínkov	631108	582/5		29	64
Pilínkov	631108	582/8		29	64
Pilínkov	631108	582/9		29	64
Pilínkov	631108	583/1		29	64
Pilínkov	631108	583/10		29	64
Pilínkov	631108	583/11		29	64
Pilínkov	631108	583/14		29	64
Pilínkov	631108	583/2		29	64
Pilínkov	631108	583/3		29	64
Pilínkov	631108	583/4		29	64
Pilínkov	631108	583/6		29	64
Pilínkov	631108	583/7		29	64
Pilínkov	631108	585/4		29	64
Pilínkov	631108	585/5		29	64
Pilínkov	631108	585/6		29	64
Pilínkov	631108	588/1		29	64
Pilínkov	631108	588/2		29	64
Pilínkov	631108	588/3		29	64
Pilínkov	631108	590/2		29	64
Pilínkov	631108	591/1		29	64
Pilínkov	631108	591/2		29	64
Pilínkov	631108	593/1		29	64
Pilínkov	631108	593/2		29	64
Pilínkov	631108	593/3		29	64
Pilínkov	631108	594/1		29	64
Pilínkov	631108	594/2		29	64
Pilínkov	631108	595/1		29	64
Pilínkov	631108	595/2		29	64
Pilínkov	631108	598/1		29	64
Pilínkov	631108	598/2		29	64
Pilínkov	631108	598/3		29	64
Pilínkov	631108	599/1		29	64
Pilínkov	631108	599/2		29	64
Pilínkov	631108	599/3		29	64
Pilínkov	631108	601/1		29	64
Pilínkov	631108	601/2		29	64
Pilínkov	631108	601/3		29	64
Pilínkov	631108	602/1		29	64
Pilínkov	631108	604/1		29	64
Pilínkov	631108	604/2		29	64
Pilínkov	631108	604/5		29	64
Radčice u Krásné Studánky	673650	694		6	7
Radčice u Krásné Studánky	673650	550/1		6	7

STANOVENÍ MÍSTNÍHO KOEFICIENTU
výroková část opatření obecné povahy

Radčice u Krásné Studánky	673650	550/3		6	7
Radčice u Krásné Studánky	673650	550/4		6	7
Radčice u Krásné Studánky	673650	551/3		6	7
Radčice u Krásné Studánky	673650	st. 74/1	ano	6	7
Rochlice u Liberce	682314	179		23	52
Rochlice u Liberce	682314	215		23	52
Rochlice u Liberce	682314	218		23	52
Rochlice u Liberce	682314	223		23	51
Rochlice u Liberce	682314	226		23	51
Rochlice u Liberce	682314	440		22	47
Rochlice u Liberce	682314	441		22	47
Rochlice u Liberce	682314	452		22	47
Rochlice u Liberce	682314	454		22	47
Rochlice u Liberce	682314	459		22	47
Rochlice u Liberce	682314	507		17	33
Rochlice u Liberce	682314	508		17	33
Rochlice u Liberce	682314	509		17	33
Rochlice u Liberce	682314	513		17	33
Rochlice u Liberce	682314	514		17	33
Rochlice u Liberce	682314	519		17	33
Rochlice u Liberce	682314	557		17	33
Rochlice u Liberce	682314	732		22	43
Rochlice u Liberce	682314	733		22	43
Rochlice u Liberce	682314	734		22	45
Rochlice u Liberce	682314	736		22	45
Rochlice u Liberce	682314	742		22	45
Rochlice u Liberce	682314	744		22	45
Rochlice u Liberce	682314	746		22	45
Rochlice u Liberce	682314	752		18	37
Rochlice u Liberce	682314	754		18	37
Rochlice u Liberce	682314	757		18	37
Rochlice u Liberce	682314	758		18	37
Rochlice u Liberce	682314	760		18	37
Rochlice u Liberce	682314	772		18	38
Rochlice u Liberce	682314	1628		18	37
Rochlice u Liberce	682314	1636		22	44
Rochlice u Liberce	682314	1690		22	46
Rochlice u Liberce	682314	1691		22	46
Rochlice u Liberce	682314	1692		22	46
Rochlice u Liberce	682314	1763		24	53
Rochlice u Liberce	682314	1764		24	53
Rochlice u Liberce	682314	1615/1		23	52

STANOVENÍ MÍSTNÍHO KOEFICIENTU
výroková část opatření obecné povahy

Rochlice u Liberce	682314	1615/3		23	52
Rochlice u Liberce	682314	1620/1		18	38
Rochlice u Liberce	682314	1620/7		18	38
Rochlice u Liberce	682314	1620/8		18	38
Rochlice u Liberce	682314	1620/9		18	38
Rochlice u Liberce	682314	1627/5		17	33
Rochlice u Liberce	682314	1630/4		18	37
Rochlice u Liberce	682314	1630/5		18	37
Rochlice u Liberce	682314	1630/6		18	37
Rochlice u Liberce	682314	1633/2		22	44
Rochlice u Liberce	682314	1633/3		22	44
Rochlice u Liberce	682314	1633/31		17	33
Rochlice u Liberce	682314	1633/7		17	33
Rochlice u Liberce	682314	1634/1		22	44
Rochlice u Liberce	682314	1634/2		18	36
Rochlice u Liberce	682314	1634/2		22	43
Rochlice u Liberce	682314	1634/2		22	44
Rochlice u Liberce	682314	1634/4		22	43
Rochlice u Liberce	682314	180/2		23	52
Rochlice u Liberce	682314	183/1		23	52
Rochlice u Liberce	682314	183/10		23	52
Rochlice u Liberce	682314	183/13		23	52
Rochlice u Liberce	682314	183/15		23	52
Rochlice u Liberce	682314	183/16		23	52
Rochlice u Liberce	682314	183/17		23	52
Rochlice u Liberce	682314	183/18		23	52
Rochlice u Liberce	682314	183/19		23	52
Rochlice u Liberce	682314	183/20		23	52
Rochlice u Liberce	682314	183/21		23	52
Rochlice u Liberce	682314	183/22		23	52
Rochlice u Liberce	682314	183/3		23	52
Rochlice u Liberce	682314	183/4		23	52
Rochlice u Liberce	682314	183/8		23	52
Rochlice u Liberce	682314	183/9		23	52
Rochlice u Liberce	682314	219/1		23	52
Rochlice u Liberce	682314	219/11		23	52
Rochlice u Liberce	682314	219/14		23	52
Rochlice u Liberce	682314	219/15		23	52
Rochlice u Liberce	682314	219/16		23	52
Rochlice u Liberce	682314	219/17		23	52
Rochlice u Liberce	682314	219/18		23	52
Rochlice u Liberce	682314	219/3		23	52
Rochlice u Liberce	682314	219/4		23	52
Rochlice u Liberce	682314	219/6		23	52
Rochlice u Liberce	682314	219/7		23	52

STANOVENÍ MÍSTNÍHO KOEFICIENTU
výroková část opatření obecné povahy

Rochlice u Liberce	682314	219/8		23	52
Rochlice u Liberce	682314	219/9		23	52
Rochlice u Liberce	682314	222/1		23	52
Rochlice u Liberce	682314	222/2		23	52
Rochlice u Liberce	682314	222/3		23	52
Rochlice u Liberce	682314	222/4		23	52
Rochlice u Liberce	682314	222/5		23	52
Rochlice u Liberce	682314	222/6		23	52
Rochlice u Liberce	682314	2227/1		18	37
Rochlice u Liberce	682314	2228/3		18	38
Rochlice u Liberce	682314	2228/7		18	38
Rochlice u Liberce	682314	224/1		23	51
Rochlice u Liberce	682314	224/3		23	51
Rochlice u Liberce	682314	224/4		23	51
Rochlice u Liberce	682314	224/5		23	51
Rochlice u Liberce	682314	225/1		23	51
Rochlice u Liberce	682314	225/10		23	51
Rochlice u Liberce	682314	225/11		23	51
Rochlice u Liberce	682314	225/2		23	51
Rochlice u Liberce	682314	225/3		23	51
Rochlice u Liberce	682314	225/4		23	51
Rochlice u Liberce	682314	225/5		23	51
Rochlice u Liberce	682314	225/6		23	51
Rochlice u Liberce	682314	225/9		23	51
Rochlice u Liberce	682314	227/1		23	51
Rochlice u Liberce	682314	227/2		23	51
Rochlice u Liberce	682314	227/3		23	51
Rochlice u Liberce	682314	227/4		23	51
Rochlice u Liberce	682314	227/6		23	51
Rochlice u Liberce	682314	230/1		23	51
Rochlice u Liberce	682314	230/2		23	51
Rochlice u Liberce	682314	230/5		23	51
Rochlice u Liberce	682314	230/8		23	51
Rochlice u Liberce	682314	259/2		23	50
Rochlice u Liberce	682314	276/1		23	50
Rochlice u Liberce	682314	276/3		23	50
Rochlice u Liberce	682314	276/6		23	50
Rochlice u Liberce	682314	276/8		23	50
Rochlice u Liberce	682314	276/9		23	50
Rochlice u Liberce	682314	428/11		23	49
Rochlice u Liberce	682314	428/12		23	49
Rochlice u Liberce	682314	428/14		23	49
Rochlice u Liberce	682314	428/16		23	49
Rochlice u Liberce	682314	428/18		23	49
Rochlice u Liberce	682314	428/2		23	49

STANOVENÍ MÍSTNÍHO KOEFICIENTU
výroková část opatření obecné povahy

Rochlice u Liberce	682314	428/20		23	49
Rochlice u Liberce	682314	428/21		23	49
Rochlice u Liberce	682314	428/22		23	49
Rochlice u Liberce	682314	428/23		23	49
Rochlice u Liberce	682314	428/24		23	49
Rochlice u Liberce	682314	428/27		23	49
Rochlice u Liberce	682314	428/29		23	49
Rochlice u Liberce	682314	428/3		23	49
Rochlice u Liberce	682314	428/38		23	49
Rochlice u Liberce	682314	428/39		23	49
Rochlice u Liberce	682314	428/4		23	49
Rochlice u Liberce	682314	428/40		23	49
Rochlice u Liberce	682314	428/42		23	49
Rochlice u Liberce	682314	428/43		23	49
Rochlice u Liberce	682314	428/44		23	49
Rochlice u Liberce	682314	428/54		23	49
Rochlice u Liberce	682314	428/55		23	49
Rochlice u Liberce	682314	428/56		23	49
Rochlice u Liberce	682314	428/57		23	49
Rochlice u Liberce	682314	428/6		23	49
Rochlice u Liberce	682314	428/63		23	49
Rochlice u Liberce	682314	428/64		23	49
Rochlice u Liberce	682314	428/65		23	49
Rochlice u Liberce	682314	428/66		23	49
Rochlice u Liberce	682314	428/67		23	49
Rochlice u Liberce	682314	428/68		23	49
Rochlice u Liberce	682314	428/7		23	49
Rochlice u Liberce	682314	428/71		23	49
Rochlice u Liberce	682314	428/73		23	49
Rochlice u Liberce	682314	428/74		23	49
Rochlice u Liberce	682314	428/75		23	49
Rochlice u Liberce	682314	428/76		23	49
Rochlice u Liberce	682314	428/80		23	49
Rochlice u Liberce	682314	428/9		23	49
Rochlice u Liberce	682314	428/92		23	49
Rochlice u Liberce	682314	430/2		23	49
Rochlice u Liberce	682314	430/3		23	49
Rochlice u Liberce	682314	430/4		23	49
Rochlice u Liberce	682314	431/1		23	49
Rochlice u Liberce	682314	431/2		23	49
Rochlice u Liberce	682314	432/10		23	49
Rochlice u Liberce	682314	432/11		23	49
Rochlice u Liberce	682314	432/12		23	49
Rochlice u Liberce	682314	432/13		23	49
Rochlice u Liberce	682314	432/14		23	49

STANOVENÍ MÍSTNÍHO KOEFICIENTU
výroková část opatření obecné povahy

Rochlice u Liberce	682314	432/3		23	49
Rochlice u Liberce	682314	432/9		23	49
Rochlice u Liberce	682314	436/2		22	48
Rochlice u Liberce	682314	437/2		22	48
Rochlice u Liberce	682314	437/3		22	48
Rochlice u Liberce	682314	443/1		22	47
Rochlice u Liberce	682314	444/1		22	47
Rochlice u Liberce	682314	444/2		22	47
Rochlice u Liberce	682314	447/1		22	46
Rochlice u Liberce	682314	447/2		22	46
Rochlice u Liberce	682314	447/3		22	46
Rochlice u Liberce	682314	449/1		22	47
Rochlice u Liberce	682314	449/12		22	47
Rochlice u Liberce	682314	449/18		22	47
Rochlice u Liberce	682314	449/19		22	47
Rochlice u Liberce	682314	449/2		22	47
Rochlice u Liberce	682314	449/20		22	47
Rochlice u Liberce	682314	449/3		22	47
Rochlice u Liberce	682314	449/4		22	47
Rochlice u Liberce	682314	449/5		22	47
Rochlice u Liberce	682314	450/1		22	47
Rochlice u Liberce	682314	450/12		22	47
Rochlice u Liberce	682314	450/13		22	47
Rochlice u Liberce	682314	450/14		22	47
Rochlice u Liberce	682314	450/15		22	47
Rochlice u Liberce	682314	450/16		22	47
Rochlice u Liberce	682314	450/3		22	47
Rochlice u Liberce	682314	450/4		22	47
Rochlice u Liberce	682314	450/5		22	47
Rochlice u Liberce	682314	450/9		22	47
Rochlice u Liberce	682314	451/1		22	47
Rochlice u Liberce	682314	451/10		22	47
Rochlice u Liberce	682314	451/11		22	47
Rochlice u Liberce	682314	451/12		22	47
Rochlice u Liberce	682314	451/13		22	47
Rochlice u Liberce	682314	451/14		22	47
Rochlice u Liberce	682314	451/15		22	47
Rochlice u Liberce	682314	451/16		22	47
Rochlice u Liberce	682314	451/17		22	47
Rochlice u Liberce	682314	451/18		22	47
Rochlice u Liberce	682314	451/2		22	47
Rochlice u Liberce	682314	451/20		22	47
Rochlice u Liberce	682314	451/22		22	47
Rochlice u Liberce	682314	451/25		22	47
Rochlice u Liberce	682314	451/3		22	47

STANOVENÍ MÍSTNÍHO KOEFICIENTU
výroková část opatření obecné povahy

Rochlice u Liberce	682314	451/31		22	47
Rochlice u Liberce	682314	451/32		22	47
Rochlice u Liberce	682314	451/33		22	47
Rochlice u Liberce	682314	451/34		22	47
Rochlice u Liberce	682314	451/4		22	47
Rochlice u Liberce	682314	451/6		22	47
Rochlice u Liberce	682314	451/7		22	47
Rochlice u Liberce	682314	451/8		22	47
Rochlice u Liberce	682314	451/9		22	47
Rochlice u Liberce	682314	453/1		22	47
Rochlice u Liberce	682314	453/2		22	47
Rochlice u Liberce	682314	455/4		22	47
Rochlice u Liberce	682314	460/1		22	47
Rochlice u Liberce	682314	460/3		22	47
Rochlice u Liberce	682314	468/1		22	46
Rochlice u Liberce	682314	468/13		22	46
Rochlice u Liberce	682314	468/15		22	46
Rochlice u Liberce	682314	468/2		22	46
Rochlice u Liberce	682314	468/3		22	46
Rochlice u Liberce	682314	469/1		22	46
Rochlice u Liberce	682314	469/10		22	46
Rochlice u Liberce	682314	469/13		22	46
Rochlice u Liberce	682314	469/14		22	46
Rochlice u Liberce	682314	469/18		22	46
Rochlice u Liberce	682314	469/2		22	46
Rochlice u Liberce	682314	469/21		22	46
Rochlice u Liberce	682314	469/22		22	46
Rochlice u Liberce	682314	469/23		22	46
Rochlice u Liberce	682314	469/24		22	46
Rochlice u Liberce	682314	469/25		22	46
Rochlice u Liberce	682314	469/26		22	46
Rochlice u Liberce	682314	469/27		22	46
Rochlice u Liberce	682314	469/28		22	46
Rochlice u Liberce	682314	469/29		22	46
Rochlice u Liberce	682314	469/3		22	46
Rochlice u Liberce	682314	469/30		22	46
Rochlice u Liberce	682314	469/31		22	46
Rochlice u Liberce	682314	469/32		22	46
Rochlice u Liberce	682314	469/33		22	46
Rochlice u Liberce	682314	469/34		22	46
Rochlice u Liberce	682314	469/35		22	46
Rochlice u Liberce	682314	469/4		22	46
Rochlice u Liberce	682314	469/5		22	46
Rochlice u Liberce	682314	469/6		22	46
Rochlice u Liberce	682314	469/7		22	46

STANOVENÍ MÍSTNÍHO KOEFICIENTU
výroková část opatření obecné povahy

Rochlice u Liberce	682314	469/8		22	46
Rochlice u Liberce	682314	469/9		22	46
Rochlice u Liberce	682314	470/1		22	46
Rochlice u Liberce	682314	470/2		22	46
Rochlice u Liberce	682314	470/7		22	46
Rochlice u Liberce	682314	472/1		22	46
Rochlice u Liberce	682314	472/11		22	46
Rochlice u Liberce	682314	472/12		22	46
Rochlice u Liberce	682314	472/14		22	46
Rochlice u Liberce	682314	472/16		22	46
Rochlice u Liberce	682314	472/17		22	46
Rochlice u Liberce	682314	472/18		22	46
Rochlice u Liberce	682314	472/19		22	46
Rochlice u Liberce	682314	472/2		22	46
Rochlice u Liberce	682314	472/20		22	46
Rochlice u Liberce	682314	472/3		22	46
Rochlice u Liberce	682314	472/4		22	46
Rochlice u Liberce	682314	472/5		22	46
Rochlice u Liberce	682314	472/6		22	46
Rochlice u Liberce	682314	472/7		22	46
Rochlice u Liberce	682314	472/8		22	46
Rochlice u Liberce	682314	472/9		22	46
Rochlice u Liberce	682314	483/1		22	46
Rochlice u Liberce	682314	483/10		22	46
Rochlice u Liberce	682314	483/11		22	46
Rochlice u Liberce	682314	483/12		22	46
Rochlice u Liberce	682314	483/13		22	46
Rochlice u Liberce	682314	483/19		22	46
Rochlice u Liberce	682314	483/2		22	46
Rochlice u Liberce	682314	483/20		22	46
Rochlice u Liberce	682314	483/22		22	46
Rochlice u Liberce	682314	483/29		22	46
Rochlice u Liberce	682314	483/30		22	46
Rochlice u Liberce	682314	483/31		22	46
Rochlice u Liberce	682314	483/32		22	46
Rochlice u Liberce	682314	483/35		22	46
Rochlice u Liberce	682314	483/36		22	46
Rochlice u Liberce	682314	483/37		22	46
Rochlice u Liberce	682314	483/38		22	46
Rochlice u Liberce	682314	483/39		22	46
Rochlice u Liberce	682314	483/4		22	46
Rochlice u Liberce	682314	483/42		22	46
Rochlice u Liberce	682314	483/43		22	46
Rochlice u Liberce	682314	483/44		22	46
Rochlice u Liberce	682314	483/45		22	46

STANOVENÍ MÍSTNÍHO KOEFICIENTU
výroková část opatření obecné povahy

Rochlice u Liberce	682314	483/49		22	46
Rochlice u Liberce	682314	483/5		22	46
Rochlice u Liberce	682314	483/52		22	46
Rochlice u Liberce	682314	483/53		22	46
Rochlice u Liberce	682314	483/54		22	46
Rochlice u Liberce	682314	483/55		22	46
Rochlice u Liberce	682314	483/6		22	46
Rochlice u Liberce	682314	483/61		22	46
Rochlice u Liberce	682314	483/62		22	46
Rochlice u Liberce	682314	483/63		22	46
Rochlice u Liberce	682314	483/8		22	46
Rochlice u Liberce	682314	484/1		22	46
Rochlice u Liberce	682314	484/16		22	46
Rochlice u Liberce	682314	484/18		22	46
Rochlice u Liberce	682314	484/19		22	46
Rochlice u Liberce	682314	484/2		22	46
Rochlice u Liberce	682314	484/24		22	46
Rochlice u Liberce	682314	484/28		22	46
Rochlice u Liberce	682314	484/29		22	46
Rochlice u Liberce	682314	484/30		22	46
Rochlice u Liberce	682314	484/31		22	46
Rochlice u Liberce	682314	485/1		17	34
Rochlice u Liberce	682314	485/10		17	34
Rochlice u Liberce	682314	485/14		17	34
Rochlice u Liberce	682314	485/15		17	34
Rochlice u Liberce	682314	485/16		17	34
Rochlice u Liberce	682314	485/17		17	34
Rochlice u Liberce	682314	485/18		17	34
Rochlice u Liberce	682314	485/19		17	34
Rochlice u Liberce	682314	485/20		17	34
Rochlice u Liberce	682314	485/21		17	34
Rochlice u Liberce	682314	485/5		17	34
Rochlice u Liberce	682314	506/1		17	33
Rochlice u Liberce	682314	506/2		17	33
Rochlice u Liberce	682314	506/5		17	33
Rochlice u Liberce	682314	515/1		17	33
Rochlice u Liberce	682314	515/2		17	33
Rochlice u Liberce	682314	515/3		17	33
Rochlice u Liberce	682314	516/1		17	33
Rochlice u Liberce	682314	516/2		17	33
Rochlice u Liberce	682314	516/3		17	33
Rochlice u Liberce	682314	517/1		17	33
Rochlice u Liberce	682314	520/1		17	33
Rochlice u Liberce	682314	520/10		17	33
Rochlice u Liberce	682314	520/11		17	33

STANOVENÍ MÍSTNÍHO KOEFICIENTU
výroková část opatření obecné povahy

Rochlice u Liberce	682314	520/12		17	33
Rochlice u Liberce	682314	520/14		17	33
Rochlice u Liberce	682314	520/16		17	33
Rochlice u Liberce	682314	520/17		17	33
Rochlice u Liberce	682314	520/18		17	33
Rochlice u Liberce	682314	520/19		17	33
Rochlice u Liberce	682314	520/20		17	33
Rochlice u Liberce	682314	520/21		17	33
Rochlice u Liberce	682314	520/22		17	33
Rochlice u Liberce	682314	520/23		17	33
Rochlice u Liberce	682314	520/24		17	33
Rochlice u Liberce	682314	520/29		17	33
Rochlice u Liberce	682314	520/30		17	33
Rochlice u Liberce	682314	520/31		17	33
Rochlice u Liberce	682314	520/32		17	33
Rochlice u Liberce	682314	520/35		17	33
Rochlice u Liberce	682314	520/36		17	33
Rochlice u Liberce	682314	520/37		17	33
Rochlice u Liberce	682314	520/38		17	33
Rochlice u Liberce	682314	520/39		17	33
Rochlice u Liberce	682314	520/4		17	33
Rochlice u Liberce	682314	520/40		17	33
Rochlice u Liberce	682314	520/41		17	33
Rochlice u Liberce	682314	520/42		17	33
Rochlice u Liberce	682314	520/43		17	33
Rochlice u Liberce	682314	520/44		17	33
Rochlice u Liberce	682314	520/45		17	33
Rochlice u Liberce	682314	520/47		17	33
Rochlice u Liberce	682314	520/48		17	33
Rochlice u Liberce	682314	520/49		17	33
Rochlice u Liberce	682314	520/56		17	33
Rochlice u Liberce	682314	520/58		17	33
Rochlice u Liberce	682314	520/59		17	33
Rochlice u Liberce	682314	520/6		17	33
Rochlice u Liberce	682314	520/60		17	33
Rochlice u Liberce	682314	520/61		17	33
Rochlice u Liberce	682314	520/63		17	33
Rochlice u Liberce	682314	520/66		17	33
Rochlice u Liberce	682314	520/67		17	33
Rochlice u Liberce	682314	520/7		17	33
Rochlice u Liberce	682314	520/8		17	33
Rochlice u Liberce	682314	520/9		17	33
Rochlice u Liberce	682314	521/1		17	33
Rochlice u Liberce	682314	521/11		17	33
Rochlice u Liberce	682314	521/13		17	33

STANOVENÍ MÍSTNÍHO KOEFICIENTU
výroková část opatření obecné povahy

Rochlice u Liberce	682314	521/14		17	33
Rochlice u Liberce	682314	521/2		17	33
Rochlice u Liberce	682314	521/3		17	33
Rochlice u Liberce	682314	521/4		17	33
Rochlice u Liberce	682314	521/5		17	33
Rochlice u Liberce	682314	521/6		17	33
Rochlice u Liberce	682314	521/7		17	33
Rochlice u Liberce	682314	521/8		17	33
Rochlice u Liberce	682314	522/1		17	33
Rochlice u Liberce	682314	522/2		17	33
Rochlice u Liberce	682314	522/3		17	33
Rochlice u Liberce	682314	522/4		17	33
Rochlice u Liberce	682314	522/5		17	33
Rochlice u Liberce	682314	524/1		17	33
Rochlice u Liberce	682314	524/2		17	33
Rochlice u Liberce	682314	524/3		17	33
Rochlice u Liberce	682314	528/1		17	33
Rochlice u Liberce	682314	528/10		17	33
Rochlice u Liberce	682314	528/13		17	33
Rochlice u Liberce	682314	528/18		17	33
Rochlice u Liberce	682314	528/19		17	33
Rochlice u Liberce	682314	528/2		17	33
Rochlice u Liberce	682314	528/20		17	33
Rochlice u Liberce	682314	528/21		17	33
Rochlice u Liberce	682314	528/22		17	33
Rochlice u Liberce	682314	528/23		17	33
Rochlice u Liberce	682314	528/3		17	33
Rochlice u Liberce	682314	528/4		17	33
Rochlice u Liberce	682314	528/5		17	33
Rochlice u Liberce	682314	528/6		17	33
Rochlice u Liberce	682314	528/8		17	33
Rochlice u Liberce	682314	528/9		17	33
Rochlice u Liberce	682314	538/1		17	33
Rochlice u Liberce	682314	538/10		17	33
Rochlice u Liberce	682314	538/11		17	33
Rochlice u Liberce	682314	538/12		17	33
Rochlice u Liberce	682314	538/19		17	33
Rochlice u Liberce	682314	538/20		17	33
Rochlice u Liberce	682314	538/3		17	33
Rochlice u Liberce	682314	538/4		17	33
Rochlice u Liberce	682314	538/5		17	33
Rochlice u Liberce	682314	538/7		17	33
Rochlice u Liberce	682314	538/8		17	33
Rochlice u Liberce	682314	538/9		17	33
Rochlice u Liberce	682314	54/1		24	53

STANOVENÍ MÍSTNÍHO KOEFICIENTU
výroková část opatření obecné povahy

Rochlice u Liberce	682314	54/2		24	53
Rochlice u Liberce	682314	54/3		24	53
Rochlice u Liberce	682314	558/1		17	33
Rochlice u Liberce	682314	710/1		17	32
Rochlice u Liberce	682314	710/2		17	32
Rochlice u Liberce	682314	710/3		17	32
Rochlice u Liberce	682314	710/5		17	32
Rochlice u Liberce	682314	710/6		17	32
Rochlice u Liberce	682314	712/2		17	32
Rochlice u Liberce	682314	712/300		17	32
Rochlice u Liberce	682314	712/301		17	32
Rochlice u Liberce	682314	712/313		17	32
Rochlice u Liberce	682314	712/318		17	32
Rochlice u Liberce	682314	712/325		17	32
Rochlice u Liberce	682314	713/1		17	33
Rochlice u Liberce	682314	713/10		17	33
Rochlice u Liberce	682314	713/11		17	33
Rochlice u Liberce	682314	713/12		17	33
Rochlice u Liberce	682314	713/13		17	33
Rochlice u Liberce	682314	713/14		17	33
Rochlice u Liberce	682314	713/15		17	33
Rochlice u Liberce	682314	713/16		17	33
Rochlice u Liberce	682314	713/17		17	33
Rochlice u Liberce	682314	713/18		17	33
Rochlice u Liberce	682314	713/19		17	33
Rochlice u Liberce	682314	713/2		17	33
Rochlice u Liberce	682314	713/20		17	33
Rochlice u Liberce	682314	713/21		17	33
Rochlice u Liberce	682314	713/22		17	33
Rochlice u Liberce	682314	713/23		17	33
Rochlice u Liberce	682314	713/24		17	33
Rochlice u Liberce	682314	713/25		17	33
Rochlice u Liberce	682314	713/27		17	33
Rochlice u Liberce	682314	713/28		17	33
Rochlice u Liberce	682314	713/29		17	33
Rochlice u Liberce	682314	713/3		17	33
Rochlice u Liberce	682314	713/30		17	33
Rochlice u Liberce	682314	713/31		17	33
Rochlice u Liberce	682314	713/32		17	33
Rochlice u Liberce	682314	713/33		17	33
Rochlice u Liberce	682314	713/34		17	33
Rochlice u Liberce	682314	713/4		17	33
Rochlice u Liberce	682314	713/5		17	33
Rochlice u Liberce	682314	713/6		17	33
Rochlice u Liberce	682314	713/7		17	33

STANOVENÍ MÍSTNÍHO KOEFICIENTU
výroková část opatření obecné povahy

Rochlice u Liberce	682314	713/8		17	33
Rochlice u Liberce	682314	713/9		17	33
Rochlice u Liberce	682314	715/1		17	32
Rochlice u Liberce	682314	715/2		17	32
Rochlice u Liberce	682314	716/2		17	33
Rochlice u Liberce	682314	716/3		17	32
Rochlice u Liberce	682314	716/4		17	33
Rochlice u Liberce	682314	716/5		17	33
Rochlice u Liberce	682314	716/6		17	33
Rochlice u Liberce	682314	721/1		18	36
Rochlice u Liberce	682314	721/3		18	36
Rochlice u Liberce	682314	721/4		18	36
Rochlice u Liberce	682314	723/10		22	44
Rochlice u Liberce	682314	723/12		22	44
Rochlice u Liberce	682314	723/19		18	36
Rochlice u Liberce	682314	723/19		22	43
Rochlice u Liberce	682314	723/2		22	44
Rochlice u Liberce	682314	723/3		18	36
Rochlice u Liberce	682314	723/3		22	44
Rochlice u Liberce	682314	723/6		22	44
Rochlice u Liberce	682314	723/7		18	36
Rochlice u Liberce	682314	723/7		22	44
Rochlice u Liberce	682314	723/9		18	36
Rochlice u Liberce	682314	723/9		22	44
Rochlice u Liberce	682314	726/1		22	43
Rochlice u Liberce	682314	726/1		22	44
Rochlice u Liberce	682314	727/1		22	43
Rochlice u Liberce	682314	727/2		22	43
Rochlice u Liberce	682314	727/2		22	44
Rochlice u Liberce	682314	728/2		22	43
Rochlice u Liberce	682314	728/3		22	43
Rochlice u Liberce	682314	728/4		22	43
Rochlice u Liberce	682314	728/5		22	43
Rochlice u Liberce	682314	729/1		22	43
Rochlice u Liberce	682314	729/2		22	43
Rochlice u Liberce	682314	729/3		22	43
Rochlice u Liberce	682314	730/1		22	43
Rochlice u Liberce	682314	730/2		22	43
Rochlice u Liberce	682314	730/3		22	43
Rochlice u Liberce	682314	747/1		22	45
Rochlice u Liberce	682314	747/3		22	45
Rochlice u Liberce	682314	747/4		22	45
Rochlice u Liberce	682314	748/1		22	45
Rochlice u Liberce	682314	748/2		22	45
Rochlice u Liberce	682314	749/1		22	45

STANOVENÍ MÍSTNÍHO KOEFICIENTU
výroková část opatření obecné povahy

Rochlice u Liberce	682314	753/1		18	37
Rochlice u Liberce	682314	753/2		18	37
Rochlice u Liberce	682314	753/3		18	37
Rochlice u Liberce	682314	753/4		18	37
Rochlice u Liberce	682314	753/5		18	37
Rochlice u Liberce	682314	753/6		18	37
Rochlice u Liberce	682314	755/1		18	37
Rochlice u Liberce	682314	755/2		18	37
Rochlice u Liberce	682314	759/1		18	37
Rochlice u Liberce	682314	759/3		18	37
Rochlice u Liberce	682314	759/4		18	37
Rochlice u Liberce	682314	759/5		18	37
Rochlice u Liberce	682314	759/6		18	37
Rochlice u Liberce	682314	759/7		18	37
Rochlice u Liberce	682314	759/9		18	37
Rochlice u Liberce	682314	766/3		18	38
Rochlice u Liberce	682314	766/6		18	38
Rochlice u Liberce	682314	768/1		18	38
Rochlice u Liberce	682314	768/3		18	38
Rochlice u Liberce	682314	768/4		18	38
Rochlice u Liberce	682314	768/6		18	38
Rochlice u Liberce	682314	768/8		18	38
Rochlice u Liberce	682314	768/9		18	38
Rochlice u Liberce	682314	770/1		18	38
Rochlice u Liberce	682314	770/2		18	38
Rochlice u Liberce	682314	770/3		18	38
Rochlice u Liberce	682314	773/2		18	38
Rochlice u Liberce	682314	775/1		18	38
Rochlice u Liberce	682314	775/10		18	38
Rochlice u Liberce	682314	775/11		18	38
Rochlice u Liberce	682314	775/14		18	38
Rochlice u Liberce	682314	775/2		18	38
Rochlice u Liberce	682314	775/4		18	38
Rochlice u Liberce	682314	775/5		18	38
Rochlice u Liberce	682314	775/6		18	38
Rochlice u Liberce	682314	775/7		18	38
Rochlice u Liberce	682314	775/9		18	38
Rochlice u Liberce	682314	777/1		18	38
Rochlice u Liberce	682314	777/2		18	38
Rochlice u Liberce	682314	777/3		18	38
Rochlice u Liberce	682314	777/4		18	38
Rochlice u Liberce	682314	777/5		18	38
Rochlice u Liberce	682314	778/1		18	38
Rochlice u Liberce	682314	778/13		18	38
Rochlice u Liberce	682314	778/14		18	38

STANOVENÍ MÍSTNÍHO KOEFICIENTU
výroková část opatření obecné povahy

Rochlice u Liberce	682314	778/2		18	38
Rochlice u Liberce	682314	778/3		18	38
Rochlice u Liberce	682314	778/4		18	38
Rochlice u Liberce	682314	778/6		18	38
Rochlice u Liberce	682314	778/7		18	38
Rochlice u Liberce	682314	779/1		18	38
Rochlice u Liberce	682314	779/2		18	38
Rochlice u Liberce	682314	780/1		18	38
Rochlice u Liberce	682314	780/2		18	38
Rochlice u Liberce	682314	787/1		18	37
Rochlice u Liberce	682314	787/2		18	37
Rochlice u Liberce	682314	787/6		18	37
Růžodol I	682209	1010		11	20
Růžodol I	682209	1010		12	17
Růžodol I	682209	1337		8	9
Růžodol I	682209	1392		7	8
Růžodol I	682209	1402		11	20
Růžodol I	682209	1417		13	22
Růžodol I	682209	1426		13	21
Růžodol I	682209	1432		13	22
Růžodol I	682209	1004/1		12	17
Růžodol I	682209	1005/1		12	17
Růžodol I	682209	1005/2		12	17
Růžodol I	682209	1005/3		12	17
Růžodol I	682209	1005/4		12	17
Růžodol I	682209	1005/5		12	17
Růžodol I	682209	1005/7		12	17
Růžodol I	682209	1005/8		12	17
Růžodol I	682209	1013/1		11	20
Růžodol I	682209	1023/1		13	23
Růžodol I	682209	1023/11		13	23
Růžodol I	682209	1023/12		13	23
Růžodol I	682209	1323/8		8	9
Růžodol I	682209	1330/1		8	9
Růžodol I	682209	1330/2		8	9
Růžodol I	682209	1330/3		8	9
Růžodol I	682209	1331/1		8	9
Růžodol I	682209	1331/2		8	9
Růžodol I	682209	1331/3		8	9
Růžodol I	682209	1331/4		8	9
Růžodol I	682209	1332/1		8	9
Růžodol I	682209	1332/10		8	9
Růžodol I	682209	1332/103		8	9
Růžodol I	682209	1332/105		8	9
Růžodol I	682209	1332/106		8	9

STANOVENÍ MÍSTNÍHO KOEFICIENTU
výroková část opatření obecné povahy

Růžodol I	682209	1332/107		8	9
Růžodol I	682209	1332/108		8	9
Růžodol I	682209	1332/109		8	9
Růžodol I	682209	1332/11		8	9
Růžodol I	682209	1332/110		8	9
Růžodol I	682209	1332/111		8	9
Růžodol I	682209	1332/112		8	9
Růžodol I	682209	1332/115		8	9
Růžodol I	682209	1332/116		8	9
Růžodol I	682209	1332/117		8	9
Růžodol I	682209	1332/118		8	9
Růžodol I	682209	1332/119		8	9
Růžodol I	682209	1332/12		8	9
Růžodol I	682209	1332/120		8	9
Růžodol I	682209	1332/121		8	9
Růžodol I	682209	1332/122		8	9
Růžodol I	682209	1332/123		8	9
Růžodol I	682209	1332/126		8	9
Růžodol I	682209	1332/127		8	9
Růžodol I	682209	1332/13		8	9
Růžodol I	682209	1332/130		8	9
Růžodol I	682209	1332/131		8	9
Růžodol I	682209	1332/133		8	9
Růžodol I	682209	1332/139		8	9
Růžodol I	682209	1332/14		8	9
Růžodol I	682209	1332/140		8	9
Růžodol I	682209	1332/141		8	9
Růžodol I	682209	1332/142		8	9
Růžodol I	682209	1332/143		8	9
Růžodol I	682209	1332/16		8	9
Růžodol I	682209	1332/17		8	9
Růžodol I	682209	1332/2		8	9
Růžodol I	682209	1332/20		8	9
Růžodol I	682209	1332/32		8	9
Růžodol I	682209	1332/34		8	9
Růžodol I	682209	1332/35		8	9
Růžodol I	682209	1332/36		8	9
Růžodol I	682209	1332/37		8	9
Růžodol I	682209	1332/38		8	9
Růžodol I	682209	1332/4		8	9
Růžodol I	682209	1332/40		8	9
Růžodol I	682209	1332/41		8	9
Růžodol I	682209	1332/42		8	9
Růžodol I	682209	1332/43		8	9
Růžodol I	682209	1332/44		8	9

STANOVENÍ MÍSTNÍHO KOEFICIENTU
výroková část opatření obecné povahy

Růžodol I	682209	1332/45		8	9
Růžodol I	682209	1332/46		8	9
Růžodol I	682209	1332/47		8	9
Růžodol I	682209	1332/48		8	9
Růžodol I	682209	1332/49		8	9
Růžodol I	682209	1332/50		8	9
Růžodol I	682209	1332/51		8	9
Růžodol I	682209	1332/52		8	9
Růžodol I	682209	1332/53		8	9
Růžodol I	682209	1332/55		8	9
Růžodol I	682209	1332/57		8	9
Růžodol I	682209	1332/58		8	9
Růžodol I	682209	1332/59		8	9
Růžodol I	682209	1332/60		8	9
Růžodol I	682209	1332/61		8	9
Růžodol I	682209	1332/62		8	9
Růžodol I	682209	1332/63		8	9
Růžodol I	682209	1332/64		8	9
Růžodol I	682209	1332/65		8	9
Růžodol I	682209	1332/66		8	9
Růžodol I	682209	1332/67		8	9
Růžodol I	682209	1332/68		8	9
Růžodol I	682209	1332/69		8	9
Růžodol I	682209	1332/7		8	9
Růžodol I	682209	1332/70		8	9
Růžodol I	682209	1332/73		8	9
Růžodol I	682209	1332/74		8	9
Růžodol I	682209	1332/75		8	9
Růžodol I	682209	1332/76		8	9
Růžodol I	682209	1332/77		8	9
Růžodol I	682209	1332/78		8	9
Růžodol I	682209	1332/79		8	9
Růžodol I	682209	1332/8		8	9
Růžodol I	682209	1332/80		8	9
Růžodol I	682209	1332/81		8	9
Růžodol I	682209	1332/84		8	9
Růžodol I	682209	1332/86		8	9
Růžodol I	682209	1332/87		8	9
Růžodol I	682209	1332/9		8	9
Růžodol I	682209	1332/90		8	9
Růžodol I	682209	1332/92		8	9
Růžodol I	682209	1332/93		8	9
Růžodol I	682209	1332/94		8	9
Růžodol I	682209	1332/95		8	9
Růžodol I	682209	1333/1		8	9

STANOVENÍ MÍSTNÍHO KOEFICIENTU
výroková část opatření obecné povahy

Růžodol I	682209	1333/11		8	9
Růžodol I	682209	1333/12		8	9
Růžodol I	682209	1333/13		8	9
Růžodol I	682209	1333/2		8	9
Růžodol I	682209	1333/3		8	9
Růžodol I	682209	1333/5		8	9
Růžodol I	682209	1333/6		8	9
Růžodol I	682209	1333/7		8	9
Růžodol I	682209	1333/8		8	9
Růžodol I	682209	1335/1		8	9
Růžodol I	682209	1335/2		8	9
Růžodol I	682209	1336/1		8	9
Růžodol I	682209	1336/2		8	9
Růžodol I	682209	1339/1		8	9
Růžodol I	682209	1339/4		8	9
Růžodol I	682209	1340/2		8	9
Růžodol I	682209	1340/3		8	9
Růžodol I	682209	1341/1		8	9
Růžodol I	682209	1341/12		8	9
Růžodol I	682209	1341/14		8	9
Růžodol I	682209	1341/15		8	9
Růžodol I	682209	1341/17		8	9
Růžodol I	682209	1341/18		8	9
Růžodol I	682209	1341/19		8	9
Růžodol I	682209	1341/2		8	9
Růžodol I	682209	1341/20		8	9
Růžodol I	682209	1341/21		8	9
Růžodol I	682209	1341/22		8	9
Růžodol I	682209	1341/23		8	9
Růžodol I	682209	1341/3		8	9
Růžodol I	682209	1341/34		8	9
Růžodol I	682209	1341/35		8	9
Růžodol I	682209	1341/36		8	9
Růžodol I	682209	1341/37		8	9
Růžodol I	682209	1341/38		8	9
Růžodol I	682209	1341/39		8	9
Růžodol I	682209	1341/4		8	9
Růžodol I	682209	1341/40		8	9
Růžodol I	682209	1341/42		8	9
Růžodol I	682209	1341/43		8	9
Růžodol I	682209	1341/44		8	9
Růžodol I	682209	1341/45		8	9
Růžodol I	682209	1341/46		8	9
Růžodol I	682209	1341/47		8	9
Růžodol I	682209	1341/48		8	9

STANOVENÍ MÍSTNÍHO KOEFICIENTU
výroková část opatření obecné povahy

Růžodol I	682209	1341/5		8	9
Růžodol I	682209	1341/53		8	9
Růžodol I	682209	1341/54		8	9
Růžodol I	682209	1341/55		8	9
Růžodol I	682209	1341/56		8	9
Růžodol I	682209	1341/57		8	9
Růžodol I	682209	1341/58		8	9
Růžodol I	682209	1341/59		8	9
Růžodol I	682209	1341/6		8	9
Růžodol I	682209	1341/60		8	9
Růžodol I	682209	1341/61		8	9
Růžodol I	682209	1341/62		8	9
Růžodol I	682209	1341/63		8	9
Růžodol I	682209	1341/69		8	9
Růžodol I	682209	1341/70		8	9
Růžodol I	682209	1341/71		8	9
Růžodol I	682209	1341/72		8	9
Růžodol I	682209	1341/8		8	9
Růžodol I	682209	1356/10		7	8
Růžodol I	682209	1356/13		7	8
Růžodol I	682209	1356/14		7	8
Růžodol I	682209	1356/15		7	8
Růžodol I	682209	1356/21		7	8
Růžodol I	682209	1357/1		8	9
Růžodol I	682209	1357/12		7	8
Růžodol I	682209	1357/20		8	9
Růžodol I	682209	1357/21		7	8
Růžodol I	682209	1357/4		8	9
Růžodol I	682209	1357/5		8	9
Růžodol I	682209	1357/8		7	8
Růžodol I	682209	1361/10		8	9
Růžodol I	682209	1361/11		8	9
Růžodol I	682209	1361/15		8	9
Růžodol I	682209	1361/18		8	9
Růžodol I	682209	1361/19		8	9
Růžodol I	682209	1361/2		8	9
Růžodol I	682209	1361/20		8	9
Růžodol I	682209	1361/21		7	8
Růžodol I	682209	1361/22		7	8
Růžodol I	682209	1361/3		8	9
Růžodol I	682209	1361/7		7	8
Růžodol I	682209	1361/9		8	9
Růžodol I	682209	1374/8		7	8
Růžodol I	682209	1375/1		7	8
Růžodol I	682209	1375/3		7	8

STANOVENÍ MÍSTNÍHO KOEFICIENTU
výroková část opatření obecné povahy

Růžodol I	682209	1378/2		7	8
Růžodol I	682209	1378/3		7	8
Růžodol I	682209	1380/1		7	8
Růžodol I	682209	1380/2		7	8
Růžodol I	682209	1380/5		7	8
Růžodol I	682209	1380/6		7	8
Růžodol I	682209	1381/2		7	8
Růžodol I	682209	1381/4		7	8
Růžodol I	682209	1381/5		7	8
Růžodol I	682209	1381/7		7	8
Růžodol I	682209	1381/8		7	8
Růžodol I	682209	1382/12		7	8
Růžodol I	682209	1382/18		7	8
Růžodol I	682209	1382/19		7	8
Růžodol I	682209	1382/2		7	8
Růžodol I	682209	1382/20		7	8
Růžodol I	682209	1382/21		7	8
Růžodol I	682209	1382/3		7	8
Růžodol I	682209	1382/4		7	8
Růžodol I	682209	1382/7		7	8
Růžodol I	682209	1383/10		7	8
Růžodol I	682209	1383/8		7	8
Růžodol I	682209	1384/1		7	8
Růžodol I	682209	1384/4		7	8
Růžodol I	682209	1384/5		7	8
Růžodol I	682209	1384/8		7	8
Růžodol I	682209	1388/4		7	8
Růžodol I	682209	1390/1		7	8
Růžodol I	682209	1393/12		7	8
Růžodol I	682209	1393/15		7	8
Růžodol I	682209	1393/16		7	8
Růžodol I	682209	1393/17		7	8
Růžodol I	682209	1393/18		7	8
Růžodol I	682209	1393/19		7	8
Růžodol I	682209	1393/22		7	8
Růžodol I	682209	1393/23		7	8
Růžodol I	682209	1393/24		7	8
Růžodol I	682209	1393/25		7	8
Růžodol I	682209	1393/26		7	8
Růžodol I	682209	1393/27		7	8
Růžodol I	682209	1393/3		7	8
Růžodol I	682209	1393/30		7	8
Růžodol I	682209	1393/31		7	8
Růžodol I	682209	1393/32		7	8
Růžodol I	682209	1393/34		7	8

STANOVENÍ MÍSTNÍHO KOEFICIENTU
výroková část opatření obecné povahy

Růžodol I	682209	1393/39		7	8
Růžodol I	682209	1393/40		7	8
Růžodol I	682209	1393/51		7	8
Růžodol I	682209	1393/52		7	8
Růžodol I	682209	1393/53		7	8
Růžodol I	682209	1393/54		7	8
Růžodol I	682209	1393/55		7	8
Růžodol I	682209	1393/56		7	8
Růžodol I	682209	1393/7		7	8
Růžodol I	682209	1393/9		7	8
Růžodol I	682209	1407/5		12	17
Růžodol I	682209	1408/3		8	10
Růžodol I	682209	1416/1		13	22
Růžodol I	682209	1416/6		13	22
Růžodol I	682209	1416/7		13	22
Růžodol I	682209	1416/8		13	22
Růžodol I	682209	1424/1		13	21
Růžodol I	682209	1424/10		13	21
Růžodol I	682209	1424/11		13	21
Růžodol I	682209	1424/12		13	21
Růžodol I	682209	1424/2		13	21
Růžodol I	682209	1424/3		13	21
Růžodol I	682209	1424/4		13	21
Růžodol I	682209	1424/9		13	21
Růžodol I	682209	1425/2		13	21
Růžodol I	682209	1425/3		13	21
Růžodol I	682209	1425/4		13	21
Růžodol I	682209	1425/7		13	21
Růžodol I	682209	1425/8		13	21
Růžodol I	682209	1427/1		13	21
Růžodol I	682209	1427/4		13	21
Růžodol I	682209	1427/5		13	21
Růžodol I	682209	1430/1		13	22
Růžodol I	682209	1431/2		13	22
Růžodol I	682209	1431/3		13	22
Růžodol I	682209	1433/1		13	22
Růžodol I	682209	35/1		8	10
Růžodol I	682209	35/2		8	10
Růžodol I	682209	44/10		8	10
Růžodol I	682209	44/3		8	10
Růžodol I	682209	44/7		8	10
Růžodol I	682209	67/2		8	10
Růžodol I	682209	68/2		8	10
Růžodol I	682209	71/1		8	10
Růžodol I	682209	71/10		8	10

STANOVENÍ MÍSTNÍHO KOEFICIENTU
výroková část opatření obecné povahy

Růžodol I	682209	71/11		8	10
Růžodol I	682209	71/12		8	10
Růžodol I	682209	71/13		8	10
Růžodol I	682209	71/14		8	10
Růžodol I	682209	71/19		8	10
Růžodol I	682209	71/20		8	10
Růžodol I	682209	71/21		8	10
Růžodol I	682209	71/22		8	10
Růžodol I	682209	71/3		8	10
Růžodol I	682209	71/4		8	10
Růžodol I	682209	71/5		8	10
Růžodol I	682209	71/7		8	10
Růžodol I	682209	71/8		8	10
Růžodol I	682209	71/9		8	10
Růžodol I	682209	80/6		8	10
Růžodol I	682209	81/11		8	11
Růžodol I	682209	81/12		8	11
Růžodol I	682209	81/14		8	11
Růžodol I	682209	81/15		8	11
Růžodol I	682209	81/3		8	11
Růžodol I	682209	986/2		12	17
Růžodol I	682209	986/3		12	17
Růžodol I	682209	987/1		12	17
Růžodol I	682209	987/19		12	17
Růžodol I	682209	987/21		12	17
Růžodol I	682209	991/1		12	17
Růžodol I	682209	991/13		12	17
Růžodol I	682209	991/14		12	17
Růžodol I	682209	991/15		11	20
Růžodol I	682209	991/15		12	17
Růžodol I	682209	991/17		12	17
Růžodol I	682209	991/18		12	17
Růžodol I	682209	991/19		12	17
Růžodol I	682209	991/25		12	17
Růžodol I	682209	991/26		12	17
Růžodol I	682209	991/27		12	17
Růžodol I	682209	991/3		12	17
Růžodol I	682209	991/4		12	17
Růžodol I	682209	991/5		12	17
Růžodol I	682209	991/6		12	17
Růžodol I	682209	991/8		12	17
Růžodol I	682209	991/9		12	17
Staré Pavlovice	682179	651		9	12
Staré Pavlovice	682179	602/263		9	13
Staré Pavlovice	682179	602/288		9	13

STANOVENÍ MÍSTNÍHO KOEFICIENTU
výroková část opatření obecné povahy

Staré Pavlovice	682179	602/289		9	13
Staré Pavlovice	682179	602/290		9	13
Staré Pavlovice	682179	608/2		9	13
Staré Pavlovice	682179	652/2		9	12
Staré Pavlovice	682179	657/4		9	12
Staré Pavlovice	682179	658/1		9	12
Staré Pavlovice	682179	658/10		9	12
Staré Pavlovice	682179	658/11		9	12
Staré Pavlovice	682179	658/12		9	12
Staré Pavlovice	682179	658/13		9	12
Staré Pavlovice	682179	658/14		9	12
Staré Pavlovice	682179	658/15		9	12
Staré Pavlovice	682179	658/16		9	12
Staré Pavlovice	682179	658/17		9	12
Staré Pavlovice	682179	658/18		9	12
Staré Pavlovice	682179	658/19		9	12
Staré Pavlovice	682179	658/2		9	12
Staré Pavlovice	682179	658/27		9	12
Staré Pavlovice	682179	658/28		9	12
Staré Pavlovice	682179	658/29		9	12
Staré Pavlovice	682179	658/31		9	12
Staré Pavlovice	682179	658/32		9	12
Staré Pavlovice	682179	658/33		9	12
Staré Pavlovice	682179	658/38		9	12
Staré Pavlovice	682179	658/39		9	12
Staré Pavlovice	682179	658/4		9	12
Staré Pavlovice	682179	658/49		9	12
Staré Pavlovice	682179	661/1		9	12
Staré Pavlovice	682179	661/2		9	12
Vesec u Liberce	780472	255		23	52
Vesec u Liberce	780472	270		23	52
Vesec u Liberce	780472	271		23	52
Vesec u Liberce	780472	276		23	52
Vesec u Liberce	780472	282		23	52
Vesec u Liberce	780472	283		23	52
Vesec u Liberce	780472	285		23	52
Vesec u Liberce	780472	370		24	53
Vesec u Liberce	780472	372		24	53
Vesec u Liberce	780472	373		24	53
Vesec u Liberce	780472	374		24	53
Vesec u Liberce	780472	390		24	53
Vesec u Liberce	780472	391		24	53
Vesec u Liberce	780472	393		24	53
Vesec u Liberce	780472	394		24	53
Vesec u Liberce	780472	401		24	53

STANOVENÍ MÍSTNÍHO KOEFICIENTU
výroková část opatření obecné povahy

Vesec u Liberce	780472	402		24	53
Vesec u Liberce	780472	408		24	53
Vesec u Liberce	780472	412		24	53
Vesec u Liberce	780472	413		24	53
Vesec u Liberce	780472	415		24	53
Vesec u Liberce	780472	416		24	53
Vesec u Liberce	780472	417		24	53
Vesec u Liberce	780472	418		24	53
Vesec u Liberce	780472	419		24	53
Vesec u Liberce	780472	420		24	53
Vesec u Liberce	780472	422		24	53
Vesec u Liberce	780472	424		24	53
Vesec u Liberce	780472	427		24	53
Vesec u Liberce	780472	454		24	53
Vesec u Liberce	780472	455		24	53
Vesec u Liberce	780472	456		24	53
Vesec u Liberce	780472	457		24	53
Vesec u Liberce	780472	458		24	53
Vesec u Liberce	780472	460		24	53
Vesec u Liberce	780472	461		24	53
Vesec u Liberce	780472	1377		27	61
Vesec u Liberce	780472	1378		27	61
Vesec u Liberce	780472	1383		27	61
Vesec u Liberce	780472	1435		27	61
Vesec u Liberce	780472	1436		27	61
Vesec u Liberce	780472	1374/2		27	61
Vesec u Liberce	780472	1374/3		27	61
Vesec u Liberce	780472	1375/1		27	61
Vesec u Liberce	780472	1375/10		27	61
Vesec u Liberce	780472	1375/2		27	61
Vesec u Liberce	780472	1375/4		27	61
Vesec u Liberce	780472	1375/6		27	61
Vesec u Liberce	780472	1375/8		27	61
Vesec u Liberce	780472	1376/1		27	61
Vesec u Liberce	780472	1376/10		27	61
Vesec u Liberce	780472	1376/11		27	61
Vesec u Liberce	780472	1376/12		27	61
Vesec u Liberce	780472	1376/4		27	61
Vesec u Liberce	780472	1376/5		27	61
Vesec u Liberce	780472	1376/6		27	61
Vesec u Liberce	780472	1376/7		27	61
Vesec u Liberce	780472	1376/8		27	61
Vesec u Liberce	780472	1376/9		27	61
Vesec u Liberce	780472	242/1		23	52
Vesec u Liberce	780472	242/2		23	52

STANOVENÍ MÍSTNÍHO KOEFICIENTU
výroková část opatření obecné povahy

Vesec u Liberce	780472	242/3		23	52
Vesec u Liberce	780472	242/4		23	52
Vesec u Liberce	780472	242/5		23	52
Vesec u Liberce	780472	248/1		23	51
Vesec u Liberce	780472	248/2		23	51
Vesec u Liberce	780472	252/3		23	52
Vesec u Liberce	780472	252/4		23	52
Vesec u Liberce	780472	253/1		23	52
Vesec u Liberce	780472	254/1		23	52
Vesec u Liberce	780472	254/2		23	52
Vesec u Liberce	780472	254/3		23	52
Vesec u Liberce	780472	269/1		23	52
Vesec u Liberce	780472	269/2		23	52
Vesec u Liberce	780472	272/1		23	52
Vesec u Liberce	780472	277/2		23	52
Vesec u Liberce	780472	284/1		23	52
Vesec u Liberce	780472	284/2		23	52
Vesec u Liberce	780472	371/1		24	53
Vesec u Liberce	780472	371/2		24	53
Vesec u Liberce	780472	375/1		24	53
Vesec u Liberce	780472	375/2		24	53
Vesec u Liberce	780472	376/1		24	53
Vesec u Liberce	780472	376/2		24	53
Vesec u Liberce	780472	376/3		24	53
Vesec u Liberce	780472	376/5		24	53
Vesec u Liberce	780472	378/2		24	53
Vesec u Liberce	780472	378/3		24	53
Vesec u Liberce	780472	378/4		24	53
Vesec u Liberce	780472	392/1		24	53
Vesec u Liberce	780472	392/2		24	53
Vesec u Liberce	780472	395/1		24	53
Vesec u Liberce	780472	395/3		24	53
Vesec u Liberce	780472	400/1		24	53
Vesec u Liberce	780472	400/2		24	53
Vesec u Liberce	780472	400/3		24	53
Vesec u Liberce	780472	400/4		24	53
Vesec u Liberce	780472	400/5		24	53
Vesec u Liberce	780472	403/1		24	53
Vesec u Liberce	780472	403/2		24	53
Vesec u Liberce	780472	407/1		24	53
Vesec u Liberce	780472	407/2		24	53
Vesec u Liberce	780472	410/1		24	53
Vesec u Liberce	780472	410/2		24	53
Vesec u Liberce	780472	414/1		24	53
Vesec u Liberce	780472	414/2		24	53

STANOVENÍ MÍSTNÍHO KOEFICIENTU
výroková část opatření obecné povahy

Vesec u Liberce	780472	421/3		24	53
Vesec u Liberce	780472	421/4		24	53
Vesec u Liberce	780472	421/5		24	53
Vesec u Liberce	780472	423/1		24	53
Vesec u Liberce	780472	423/2		24	53
Vesec u Liberce	780472	423/3		24	53
Vesec u Liberce	780472	425/2		24	53
Vesec u Liberce	780472	425/3		24	53
Vesec u Liberce	780472	426/7		24	53
Vesec u Liberce	780472	459/1		24	53
Vesec u Liberce	780472	459/2		24	53
Vratislavice nad Nisou	785644	1733		25	54
Vratislavice nad Nisou	785644	1849		25	54
Vratislavice nad Nisou	785644	1945		19	39
Vratislavice nad Nisou	785644	1946		19	39
Vratislavice nad Nisou	785644	2005		19	39
Vratislavice nad Nisou	785644	2006		19	39
Vratislavice nad Nisou	785644	2007		19	39
Vratislavice nad Nisou	785644	2011		19	39
Vratislavice nad Nisou	785644	2012		19	39
Vratislavice nad Nisou	785644	2013		19	39
Vratislavice nad Nisou	785644	2014		19	39
Vratislavice nad Nisou	785644	2015		19	39
Vratislavice nad Nisou	785644	2016		19	39
Vratislavice nad Nisou	785644	2017		19	39
Vratislavice nad Nisou	785644	2018		19	39
Vratislavice nad Nisou	785644	2019		19	39
Vratislavice nad Nisou	785644	2022		19	39
Vratislavice nad Nisou	785644	2028		19	39
Vratislavice nad Nisou	785644	2029		19	39
Vratislavice nad Nisou	785644	2062		19	39
Vratislavice nad Nisou	785644	3176		30	65
Vratislavice nad Nisou	785644	3177		30	65
Vratislavice nad Nisou	785644	1729/1		25	54
Vratislavice nad Nisou	785644	1729/12		25	54
Vratislavice nad Nisou	785644	1729/21		25	54
Vratislavice nad Nisou	785644	1735/7		25	54
Vratislavice nad Nisou	785644	1835/2		25	54
Vratislavice nad Nisou	785644	1837/1		25	54
Vratislavice nad Nisou	785644	1837/11		25	54
Vratislavice nad Nisou	785644	1837/12		25	54
Vratislavice nad Nisou	785644	1837/13		25	54
Vratislavice nad Nisou	785644	1837/14		25	54
Vratislavice nad Nisou	785644	1837/15		25	54
Vratislavice nad Nisou	785644	1837/16		25	54

STANOVENÍ MÍSTNÍHO KOEFICIENTU
výroková část opatření obecné povahy

Vratislavice nad Nisou	785644	1837/3		25	54
Vratislavice nad Nisou	785644	1837/4		25	54
Vratislavice nad Nisou	785644	1837/5		25	54
Vratislavice nad Nisou	785644	1837/8		25	54
Vratislavice nad Nisou	785644	1838/1		25	54
Vratislavice nad Nisou	785644	1839/1		25	54
Vratislavice nad Nisou	785644	1839/6		25	54
Vratislavice nad Nisou	785644	1845/12		25	54
Vratislavice nad Nisou	785644	1845/13		25	54
Vratislavice nad Nisou	785644	1845/15		25	54
Vratislavice nad Nisou	785644	1845/2		25	54
Vratislavice nad Nisou	785644	1845/3		25	54
Vratislavice nad Nisou	785644	1845/6		25	54
Vratislavice nad Nisou	785644	1845/8		25	54
Vratislavice nad Nisou	785644	1847/1		25	54
Vratislavice nad Nisou	785644	1847/4		25	54
Vratislavice nad Nisou	785644	1848/1		25	54
Vratislavice nad Nisou	785644	1848/10		25	54
Vratislavice nad Nisou	785644	1848/11		25	54
Vratislavice nad Nisou	785644	1848/18		25	54
Vratislavice nad Nisou	785644	1848/2		25	54
Vratislavice nad Nisou	785644	1848/22		25	54
Vratislavice nad Nisou	785644	1848/23		25	54
Vratislavice nad Nisou	785644	1848/24		25	54
Vratislavice nad Nisou	785644	1848/25		25	54
Vratislavice nad Nisou	785644	1848/26		25	54
Vratislavice nad Nisou	785644	1848/27		25	54
Vratislavice nad Nisou	785644	1848/28		25	54
Vratislavice nad Nisou	785644	1848/29		25	54
Vratislavice nad Nisou	785644	1848/30		25	54
Vratislavice nad Nisou	785644	1848/31		25	54
Vratislavice nad Nisou	785644	1848/37		25	54
Vratislavice nad Nisou	785644	1848/38		25	54
Vratislavice nad Nisou	785644	1848/39		25	54
Vratislavice nad Nisou	785644	1848/4		25	54
Vratislavice nad Nisou	785644	1848/41		25	54
Vratislavice nad Nisou	785644	1848/5		25	54
Vratislavice nad Nisou	785644	1848/6		25	54
Vratislavice nad Nisou	785644	1848/7		25	54
Vratislavice nad Nisou	785644	1848/8		25	54
Vratislavice nad Nisou	785644	1848/9		25	54
Vratislavice nad Nisou	785644	1850/1		25	54
Vratislavice nad Nisou	785644	1850/5		25	54
Vratislavice nad Nisou	785644	1882/1		25	55
Vratislavice nad Nisou	785644	1882/2		25	55

STANOVENÍ MÍSTNÍHO KOEFICIENTU
výroková část opatření obecné povahy

Vratislavice nad Nisou	785644	1882/3		25	55
Vratislavice nad Nisou	785644	1882/5		25	55
Vratislavice nad Nisou	785644	1882/6		25	55
Vratislavice nad Nisou	785644	1882/7		25	55
Vratislavice nad Nisou	785644	1883/1		25	55
Vratislavice nad Nisou	785644	1883/10		25	55
Vratislavice nad Nisou	785644	1883/11		25	55
Vratislavice nad Nisou	785644	1883/12		25	55
Vratislavice nad Nisou	785644	1883/13		25	55
Vratislavice nad Nisou	785644	1883/14		25	55
Vratislavice nad Nisou	785644	1883/16		25	55
Vratislavice nad Nisou	785644	1883/17		25	55
Vratislavice nad Nisou	785644	1883/18		25	55
Vratislavice nad Nisou	785644	1883/19		25	55
Vratislavice nad Nisou	785644	1883/2		25	55
Vratislavice nad Nisou	785644	1883/20		25	55
Vratislavice nad Nisou	785644	1883/21		25	55
Vratislavice nad Nisou	785644	1883/24		25	55
Vratislavice nad Nisou	785644	1883/26		25	55
Vratislavice nad Nisou	785644	1883/28		25	55
Vratislavice nad Nisou	785644	1883/3		25	55
Vratislavice nad Nisou	785644	1883/30		25	55
Vratislavice nad Nisou	785644	1883/31		25	55
Vratislavice nad Nisou	785644	1883/36		25	55
Vratislavice nad Nisou	785644	1883/37		25	55
Vratislavice nad Nisou	785644	1883/38		25	55
Vratislavice nad Nisou	785644	1883/39		25	55
Vratislavice nad Nisou	785644	1883/40		25	55
Vratislavice nad Nisou	785644	1883/41		25	55
Vratislavice nad Nisou	785644	1883/42		25	55
Vratislavice nad Nisou	785644	1883/44		25	55
Vratislavice nad Nisou	785644	1883/45		25	55
Vratislavice nad Nisou	785644	1883/48		25	55
Vratislavice nad Nisou	785644	1883/49		25	55
Vratislavice nad Nisou	785644	1883/5		25	55
Vratislavice nad Nisou	785644	1883/50		25	55
Vratislavice nad Nisou	785644	1883/51		25	55
Vratislavice nad Nisou	785644	1883/52		25	55
Vratislavice nad Nisou	785644	1883/53		25	55
Vratislavice nad Nisou	785644	1883/54		25	55
Vratislavice nad Nisou	785644	1883/55		25	55
Vratislavice nad Nisou	785644	1883/56		25	55
Vratislavice nad Nisou	785644	1883/57		25	55
Vratislavice nad Nisou	785644	1883/58		25	55
Vratislavice nad Nisou	785644	1883/59		25	55

STANOVENÍ MÍSTNÍHO KOEFICIENTU
výroková část opatření obecné povahy

Vratislavice nad Nisou	785644	1883/6		25	55
Vratislavice nad Nisou	785644	1883/60		25	55
Vratislavice nad Nisou	785644	1883/64		25	55
Vratislavice nad Nisou	785644	1883/65		25	55
Vratislavice nad Nisou	785644	1883/67		25	55
Vratislavice nad Nisou	785644	1883/68		25	55
Vratislavice nad Nisou	785644	1883/69		25	55
Vratislavice nad Nisou	785644	1883/70		25	55
Vratislavice nad Nisou	785644	1883/8		25	55
Vratislavice nad Nisou	785644	1883/9		25	55
Vratislavice nad Nisou	785644	1884/1		25	55
Vratislavice nad Nisou	785644	1884/10		25	55
Vratislavice nad Nisou	785644	1884/11		25	55
Vratislavice nad Nisou	785644	1884/12		25	55
Vratislavice nad Nisou	785644	1884/13		25	55
Vratislavice nad Nisou	785644	1884/14		25	55
Vratislavice nad Nisou	785644	1884/15		25	55
Vratislavice nad Nisou	785644	1884/2		25	55
Vratislavice nad Nisou	785644	1884/3		25	55
Vratislavice nad Nisou	785644	1884/4		25	55
Vratislavice nad Nisou	785644	1884/5		25	55
Vratislavice nad Nisou	785644	1884/6		25	55
Vratislavice nad Nisou	785644	1884/7		25	55
Vratislavice nad Nisou	785644	1902/10		25	54
Vratislavice nad Nisou	785644	1902/3		25	54
Vratislavice nad Nisou	785644	1902/4		25	54
Vratislavice nad Nisou	785644	1902/5		25	54
Vratislavice nad Nisou	785644	1902/6		25	54
Vratislavice nad Nisou	785644	1902/7		25	54
Vratislavice nad Nisou	785644	1943/1		19	39
Vratislavice nad Nisou	785644	1944/1		19	39
Vratislavice nad Nisou	785644	1944/10		19	39
Vratislavice nad Nisou	785644	1944/11		19	39
Vratislavice nad Nisou	785644	1944/12		19	39
Vratislavice nad Nisou	785644	1944/2		19	39
Vratislavice nad Nisou	785644	1944/3		19	39
Vratislavice nad Nisou	785644	1944/6		19	39
Vratislavice nad Nisou	785644	1944/7		19	39
Vratislavice nad Nisou	785644	1944/8		19	39
Vratislavice nad Nisou	785644	1944/9		19	39
Vratislavice nad Nisou	785644	1987/1		19	39
Vratislavice nad Nisou	785644	1989/1		19	39
Vratislavice nad Nisou	785644	2004/1		19	39
Vratislavice nad Nisou	785644	2010/1		19	39
Vratislavice nad Nisou	785644	2010/10		19	39

STANOVENÍ MÍSTNÍHO KOEFICIENTU
výroková část opatření obecné povahy

Vratislavice nad Nisou	785644	2010/2		19	39
Vratislavice nad Nisou	785644	2010/3		19	39
Vratislavice nad Nisou	785644	2010/4		19	39
Vratislavice nad Nisou	785644	2010/5		19	39
Vratislavice nad Nisou	785644	2010/6		19	39
Vratislavice nad Nisou	785644	2010/7		19	39
Vratislavice nad Nisou	785644	2010/8		19	39
Vratislavice nad Nisou	785644	2010/9		19	39
Vratislavice nad Nisou	785644	2020/1		19	39
Vratislavice nad Nisou	785644	2020/2		19	39
Vratislavice nad Nisou	785644	2020/4		19	39
Vratislavice nad Nisou	785644	2023/1		19	39
Vratislavice nad Nisou	785644	2023/2		19	39
Vratislavice nad Nisou	785644	2023/3		19	39
Vratislavice nad Nisou	785644	2023/4		19	39
Vratislavice nad Nisou	785644	2023/5		19	39
Vratislavice nad Nisou	785644	2023/6		19	39
Vratislavice nad Nisou	785644	2023/7		19	39
Vratislavice nad Nisou	785644	2023/8		19	39
Vratislavice nad Nisou	785644	2030/1		19	39
Vratislavice nad Nisou	785644	2030/2		19	39
Vratislavice nad Nisou	785644	2819/1		30	65
Vratislavice nad Nisou	785644	2819/2		30	65
Vratislavice nad Nisou	785644	2819/6		30	65
Vratislavice nad Nisou	785644	3172/1		30	65
Vratislavice nad Nisou	785644	3172/2		30	65
Vratislavice nad Nisou	785644	3654/7		25	54

**II. zrušuje opatření obecné povahy ze dne 26. 6. 2025,
č. j. CJ MML 081571/25, a to s účinností ode dne 1. 1. 2027.**

STANOVENÍ MÍSTNÍHO KOEFICIENTU odůvodnění opatření obecné povahy

O d ů v o d n ě n í:

1) Daň z nemovitých věcí

Právní úprava daňových příjmů obcí v České republice je uvedena v zákoně č. 243/2000 Sb., o rozpočtovém určení výnosů některých daní územním samosprávným celkům a některým státním fondům, ve znění pozdějších předpisů (dále též jen „**zákon o rozpočtovém určení daní**“). Konkrétně ve vztahu k daňovým příjmům obcí upravuje tento zákon rozpočtové určení daně z přidané hodnoty, daní z příjmů a daně z nemovitých věcí. Daňové příjmy obcí a krajů neuvedené v zákoně o rozpočtovém určení daní upravují zvláštní zákony.

Daňové příjmy obcí podle platného znění zákona o rozpočtovém určení daní jsou pak tvořeny podílem na sdílených daních, výlučnými daňovými příjmy a tzv. motivačními prvky.

Jedním z výlučných daňových příjmů podle zákona o rozpočtovém určení daní jsou výnosy z daně z nemovitosti (dále také „**DzN**“), která je upravena zákonem č. 338/1992 Sb., o dani z nemovitých věcí (dále také jen „**zákon o DzN**“).

Samotná daň z nemovitých věcí se skládá z daně z pozemků a daně ze staveb a jednotek. Daň se počítá jako násobek výměry nemovitosti s příslušnými sazbami, který se následně ještě vynásobí základním koeficientem dle počtu obyvatel obce a případně obcí stanoveným místním koeficientem.

Kromě toho tedy, že výběr DzN je ze 100% příjmem rozpočtu obcí, je DzN také též jediným daňovým příjmem, jehož výnos mohou obce přímo ovlivnit a to prostřednictvím obecně závazných vyhlášek a opatření obecné povahy vydávaných na základě příslušných zákonných zmocnění upravených v zákoně o DzN, kterými lze stanovovat či upravovat koeficienty násobících sazbu daně stanovenou zákonem o DzN ovlivňují výši (míru) zdanění nemovitých věcí v obci (tzv. „koeficientů podle počtu obyvatel“ a místních koeficientů).

V důsledku nabytí účinnosti zákona č. 349/2023 Sb., kterým se mění některé zákony v souvislosti s konsolidací veřejných rozpočtů (dále jen „**konsolidační balíček**“), došlo k 1. lednu 2025 k významným změnám v zákonných zmocněních pro vydávání obecně závazných vyhlášek upravujících problematiku daně z nemovitých věcí a též k zavedení možnosti stanovení místního koeficientu formou vydání opatření obecné povahy.

Pokud jde o uvedený základní koeficient dle počtu obyvatel upravený v ustanovení § 11 zákona o DzN, který ve statutárních městech činí 3,5, ten zůstal, co do své výše uvedené základní struktury a výše konsolidačním balíčkem, nezměněn, a to včetně možnosti obcí stanovit pro jednotlivé části obce obecně závaznou vyhláškou tento koeficient, který je pro ni podle počtu obyvatel stanoven o jednu kategorii vyšší.

S účinností od 1. ledna 2025 však došlo ke komplexní legislativní změně zákonného zmocnění pro stanovování místních koeficientů daně z nemovitých věcí a dále pak ke zrušení možnosti úpravy jednotlivé sazby daně (stanovení koeficientu 1,5, kterým se základní sazba daně násobí – tzv. podnikatelský koeficient) obecně závaznou vyhláškou pro stavby a jednotky sloužící k podnikání, pro rodinnou rekreaci a ro stavby a jednotky garáží v celé obci a též ke zrušení možnosti obcí stanovit pro jednotlivé části obce obecně závaznou vyhláškou koeficient podle počtu obyvatel o jednu až tři kategorie nižší.

2) Daň z nemovitých věcí ve statutárním městě Liberec

Statutární město Liberec aktivně využívalo možnosti stanovení místních koeficientů a úprav výše sazby daně obecně závaznými vyhláškami.

Konkrétně od 1. 1. 2003 do 31. 12. 2011 byly na základě obecně závazné vyhlášky statutárního města Liberec č. 3/2002, o stanovení místního koeficientu pro výpočet daně z nemovitostí stanoveny koeficienty pro výpočet výsledné sazby pro různé části města Liberec ve výši 3,5; 2,5; 2,0 a 1,6 a pro část města - Vratislavice nad Nisou ve výši 1,6. Místní koeficient byl stanoven ve výši 1.

STANOVENÍ MÍSTNÍHO KOEFICIENTU odůvodnění opatření obecné povahy

Od 1. 1. 2012 pak byly na základě obecně závazné vyhlášky statutárního města Liberec č. 2/2011 o použití koeficientu pro výpočet daně z nemovitostí stanoveny koeficienty pro výpočet výsledné sazby pro město Liberec ve výši 3,5 a pro část města Vratislavice nad Nisou pak ve výši 2,5 a zároveň byl stanoven tzv. podnikatelský koeficient podle ustanovení § 11 odst. 3 písm. b) zákona o DzN ve znění účinném do 31. 12. 2023 pro výpočet výsledné sazby daně ve výši 1,5 pro všechny části města.

Na základě obecně závazné vyhlášky statutárního města Liberec č. 1/2011 o stanovení místního koeficientu pro výpočet daně z nemovitostí byl místní koeficient, kterým se násobí daňová povinnost poplatníka za jednotlivé druhy pozemků, staveb, samostatných nebytových prostorů a za byty, popřípadě jejich souhrny podle ustanovení § 12 zákona o DzN, zvýšen z 1 na 2, což mělo za následek zvýšení daňových příjmů z daně z nemovitostí v roce o cca 70 mil. Kč/rok.

V letech 2012-2023 SML pravidelně ročně inkasovalo částku cca 138 mil. Kč.

V roce 2024 SML byl celkový příjem DzN rozpočtován ve výši 244 mil. Kč.

Na základě změn právní úpravy daně z nemovitostí uvedených v kapitole 1) tohoto odůvodnění přijalo dne 27. 6. 2024 zastupitelstvo statutárního města Liberec v souladu s § 173 odst. 1 zákona č. 500/2004 Sb., správní řád, ve znění pozdějších předpisů (dále jen „**správní řád**“) jako příslušný správní orgán na základě ustanovení § 12 odst. 1 písm. b) zákona č. 338/1992 Sb., o dani z nemovitých věcí, ve znění pozdějších předpisů a v souladu s ustanovením § 84 odst. 2 písm. y) zákona č. 128/2000 Sb., o obcích (obecní zřízení), ve znění pozdějších předpisů a v souladu s ustanovením § 171 až § 174 správního řádu usnesení č. 141/2024, kterým vydalo opatření obecné povahy č.j. CJ MML 062439/24, kterým se stanovuje místní koeficient daně z nemovitých věcí pro vymezené nemovité věci (dále též jen „**OOP 2024**“).

Statutární město Liberec tak vydáním OOP 2024 využilo možnosti obcí zdanit vybrané druhy nemovitostí, když takovou možnost samospráv zmiňuje i důvodová zpráva ke konsolidačnímu balíčku, která k možnosti zavedení místního koeficientu pro vymezené nemovité věci v návaznosti na zrušení možnosti stanovení koeficientu podle § 11 odst. 3 písm. b) zákona o DzN konkrétně uvádí: „*v návaznosti na skutečnost, že obce ve značné míře využívají koeficient podle § 11 odst. 3 písm. b) zákona o dani z nemovitých věcí pro jednotlivé druhy zdanitelných staveb a jednotek se navrhuje rozšířit pravomoc obcí stanovit místní koeficient i pro jednotlivé druhy nemovitých věcí, a to jak pro ty, pro které je možné v současné době uplatnit koeficient podle § 11 odst. 3 písm. b), tak pro všechny ostatní nemovité věci (jak pozemky, tak zdanitelné stavby a jednotky), u kterých je použití místního koeficientu přípustné.*“ A tedy, že: „*Možnosti obcí zdanit vybrané druhy zdanitelných staveb tím nebudou reálně dotčeny, a to právě proto, že ke stejnému účelu budou moci nově využít místní koeficient.*“

Vydáním tohoto opatření obecné povahy tak statutární město Liberec kontinuálně navazuje na již vydané OOP 2024 a i nadále využívá možnosti obcí stanovit místní koeficient z vymezených nemovitých věcí a to právě formou opatření obecné povahy, jako nejvhodnějším nástrojem pro zohlednění specifik vymezených nemovitých věcí v rámci svého území. Vhodnost použití opatření obecné povahy pak konkrétně přímo popisuje též důvodová zpráva k zákonu, která uvádí, že: „*Důvodem zavedení tohoto nástroje pro účely stanovení místního koeficientu je umožnit obcím cíleněji reagovat na specifika svého území, která nelze zohlednit v rámci obecně závazných vyhlášek z toho důvodu, že by nebyl naplněn požadavek na jejich obecnost.*“, přičemž „*Příkladem může být relativně malá část území obce (zejména ve srovnání s katastrálními územími dané obce), kde je provozována průmyslová činnost, která výrazně ovlivňuje kvalitu životního prostředí či kvalitu života v obci.*“ nebo, že: „*Pokud obec například v současné době uplatňovala na svém území místní koeficient 2 a zároveň stanovila koeficient podle § 11 odst. 3 písm. b), docílí stejného efektu tím, že vedle místního koeficientu 2 pro celé území obce zavede také místní koeficient 3 pro ty druhy nemovitých věcí, pro které dosud uplatňovala koeficient podle § 11 odst. 3 písm. b).*“

Možnost obcí zatížit vyšším zdaněním jen určité nemovitosti ostatně aprobuje též Ústavní soud ČR (viz. náleží Nález Ústavního soudu sp. zn. Pl. ÚS 24/23) jako naplnění: „... *ústavního principu samosprávy a subsidiarity politické moci (čl. 8 Ústavy).*“, když zároveň připomíná, že: „*Jsou to totiž právě místní samosprávy, které - oproti „celostátnímu“ normotvůrci - mohou efektivně zajistit, aby výše zdanění nemovitostí skutečně*

STANOVENÍ MÍSTNÍHO KOEFICIENTU odůvodnění opatření obecné povahy

odpovídala negativním externalitám, které jsou spojeny s nemovitostmi v konkrétním místě žití. Jinými slovy, možnost do jisté míry individualizovat výši daní z nemovitosti sleduje účel efektivně zohlednit nerovné zatížení společného prostoru a sdílené infrastruktury v obcích a městech. Takový cíl mohou lépe naplnit právě zástupci místních samospráv, kteří mají k místním poměrům blíže.“

Jak bylo již výše uvedeno, statutární město Liberec prostřednictvím OOP 2024 vymezilo konkrétní nemovité věci, pro které se stanovilo místní koeficient **ve výši 5** podle ustanovení § 12 odst. 1 písm. b) zákona o Dzn ve znění účinném od 1. 1. 2025. Na základě takto stanoveného koeficientu podle OOP 2024 činil výběr Dzn v roce 2025 celkem cca 295 mil. Kč.

V roce 2025 statutární město Liberec vydalo opatření obecné povahy s aktualizovaným rozsahem vymezených nemovitých věcí (dále jen „OOP 2025“), které nabylo účinnosti dne 1. 1. 2026. Pro rok 2026 je výběr Dzn predikován v obdobné výši jako v roce 2025, tedy téměř 300 mil. Kč.

V roce 2026 přistupuje statutární město Liberec k vydání nového opatření obecné povahy, a to z důvodu nezbytnosti opětovné aktualizace seznamu vymezených nemovitých věcí, pro které se místní koeficient stanovuje. Katastr nemovitostí je dynamický systém a v průběhu let 2025 a 2026 došlo v rámci dotčených pozemků mj. i s ohledem na probíhající revize katastru nemovitostí k řadě změn. Jedná se zejména o úpravy hranic pozemků, jejich dělení či slučování a o změny parcelních čísel. Zároveň v důsledku demolice či překlasifikování využití budov docházelo v katastru nemovitostí ke změně stavu ve využití pozemků (budovy, stavby), jejichž kód pro využití stavby dle souboru popisných informací (SPI) katastru nemovitostí obsahuje hodnotu 3, 6, 7 nebo 8 (objekt k bydlení, bytový dům, rodinný dům nebo stavba pro rodinnou rekreaci). Jak je blíže uvedeno v následující kapitole tohoto odůvodnění, tyto pozemky nejsou zahrnovány mezi vymezené nemovité věci, pro něž je místní koeficient stanovován, ačkoliv se podle územního plánu Liberec nacházejí v plochách „VL“ a „OK“, které jsou jinak vymezením místního koeficientu dotčeny. Dále dochází z důvodu vydání změny Z15 územního plánu Liberec, jejíž předmětem byla změna funkčního využití pozemků v rámci jednoho z výrobních areálů v k. ú. Vratislavice nad Nisou z ploch „SU – smíšené obytné všeobecné“ na plochy „VL – výroba lehká“, k novému zařazení nemovitých věcí dotčených touto změnou mezi vymezené nemovité věci oproti OOP 2025. Opětovným vydáním opatření obecné povahy město Liberec zajišťuje aktuálnost dat, čímž předchází vzniku nerovného přístupu k nemovitostem, které objektivně splňují kritéria, kvůli nimž se zařazují mezi vymezené nemovité věci, pro něž je místní koeficient stanovován. Tím je naplňován ústavní princip rovnosti a zákazu diskriminace.

Stanovením koeficientu dle tohoto opatření obecné povahy pak město Liberec zajišťuje i nadále stabilní celkové inkaso Dzn.

Jak uvedl Ústavní soud ČR ve svém nálezu sp. zn. Pl. ÚS 30/23, který je použitelný i na „místní“ úrovni: „...nelze přehlédnout, že stabilita a vyrovnanost státního rozpočtu a veřejných financí nejsou jen cílem politickým, nýbrž jedná se o právní povinnost, plynoucí ze zákona č. 23/2017 Sb., o rozpočtové odpovědnosti. Podle § 2 odst. 1 tohoto zákona totiž „[s]tát a územní samosprávné celky dbají o zdravé a udržitelné veřejné finance, přičemž vhodně podporují hospodářský a společenský rozvoj, zaměstnanost a mezigenerační soudržnost. [...] Stát, územní samosprávné celky a další veřejné instituce uvedené v § 3 dbají o takový vývoj dluhu sektoru veřejných institucí, který nenarušuje dlouhodobě udržitelný stav veřejných financí.“ Tuto právní povinnost (především) vlády vnímá Ústavní soud v kontextu projednávané věci tak, že konsolidované veřejné finance jsou v zájmu především sociálně slabších a zranitelných osob: právě ty jsou totiž do značné míry závislé na pomoci ze státního rozpočtu.“ V daném případě, tak stabilní veřejné finance umožňují následně statutárnímu mstu Liberce plnit jeho úkoly zejména v oblasti poskytování veřejných služeb (školaství, veřejná doprava, kultura, sociální služby apod.)

Pokud jde o samotnou výši koeficientu stanovenou tímto opatřením obecné povahy, byl místní koeficient stanoven ve výši 5, tedy ve stejné výši jako v již dříve vydaných OOP 2024 a OOP 2025, tak jak je umožněno ustanovením § 12 odst. 1 zákona o Dzn ve znění účinném od 1.1.2025. Stanovením totožného koeficientu ve výši 5 je tak zaručen kontinuální stabilní výběr Dzn. Jakékoliv snížení koeficientu oproti OOP 2024 a OOP

STANOVENÍ MÍSTNÍHO KOEFICIENTU odůvodnění opatření obecné povahy

2025 by tak znamenalo pokles daňových výnosů z DzN a tedy celkových daňových příjmů města Liberce a negativní vliv na rozpočet města Liberec.

3) Odůvodnění vymezení území

Město Liberec opatřením obecné povahy individualizuje výši daně z nemovitých věcí tak, aby bylo zohledněno nerovné zatížení společného prostoru a sdílené infrastruktury. Z tohoto důvodu jsou místním koeficientem pro vymezené nemovité věci zatíženy daňové subjekty (poplatníci daně z nemovitých věcí), kteří jsou vlastníky nemovitostí v plochách, jež generují nebo mohou generovat zvýšenou zátěž životního prostředí a dopravní a technické infrastruktury města (emise, hluk, prach, otřesy, zvýšená intenzita dopravy apod.). Tím město Liberec naplňuje princip subsidiarity a samosprávy (čl. 8 Ústavy ČR), kdy na základě místních specifik kompenzuje negativní externalitu tam, kde vznikají nebo mohou vzniknout.

Statutární město Liberec za plochy zvyšující zátěž považuje ty, kterým bylo dle platného územního plánu Liberec stanoveno funkční využití „VL – výroba lehká“ a „OK – občanské vybavení komerční“. Územní plán Liberec plochy „VL – výroba lehká“ vymezil zejména pro stavby a zařízení lehkého průmyslu, např. lehkého strojírenství a spotřebního průmyslu, výroby oděvů, obuvi, nábytku, spotřební elektroniky, domácích spotřebičů, papírenství a polygrafie, potravinářství, farmaceutické výroby, skladování, výrobních služeb a činností spojených s provozováním sítí technické infrastruktury, apod. Plochy „OK – občanské vybavení komerční“ vymezil územní plán pro umístění staveb a zařízení komerční občanské vybavenosti pro administrativu, služby, ubytování, stravování, výstavní plochy a areály, nákupní a zábavní centra – většinou plošně rozsáhlé areály s vysokými nároky na dopravní obsluhu. Z popsání využití uvedených funkčních ploch jednoznačně vyplývá vyšší zátěž území, a to buď aktuální, pokud jsou pro tyto činnosti již využívány, nebo potenciální, jelikož jsou pro tyto činnosti územním plánem vyhrazeny do budoucna. Proto město Liberec místním koeficientem pro vymezené nemovité věci zatěžuje všechny pozemky (včetně všech zdanitelných staveb a jednotek na nich umístěných) nacházející se v rámci stabilizovaných ploch „VL“ a „OK“ a ploch změn „VL“ a „OK“ (zastavitelné plochy a transformační plochy) vyjma:

- a) pozemků, které byly územním plánem Liberec do ploch „VL – výroba lehká“ nebo „OK – občanské vybavení komerční“ zahrnuty rovno nebo méně než z 50 % své výměry. Zvýšením koeficientu byly zatíženy pouze ty pozemky, u nichž převažuje jejich plošné zahrnutí dle územního plánu Liberec do funkčního využití ploch „VL – výroba lehká“ nebo „OK – občanské vybavení komerční“, což procentuálně představuje více než 50 %. Tato hranice 50 % byla stanovena, protože při jejím překročení lze hovořit o převažujícím využití, u něhož lze očekávat obdobnou zátěž jako u pozemků, které jsou dle územního plánu Liberec do ploch „VL – výroba lehká“ nebo „OK – občanské vybavení komerční“ zahrnuty zcela. Při stanovování uvedené hranice bylo postupováno obdobně dle § 10a zákona o dani z nemovitých věcí. Na základě uvedeného paragrafu bylo dovozeno, že za převažující využití lze považovat využití přesahující 50 % jeho plochy.
- b) pozemků (budovy, stavby) jejichž kód pro využití stavby dle souboru popisných informací (SPI) katastru nemovitostí obsahuje hodnotu 3, 6, 7 nebo 8 (objekt k bydlení, bytový dům, rodinný dům nebo stavba pro rodinnou rekreaci) včetně souvisejících (navazujících) parcel zpravidla pod společným oplocením a zapsané na stejném listu vlastnictví dle SPI katastru nemovitostí jako parcely (budovy, stavby) s výše uvedeným využitím. Na těchto pozemcích neprobíhá výroba, komerční obchodní aktivity ani další činnosti, které jsou hlavní funkční náplní ploch „VL – výroba lehká“ a „OK – občanské vybavení komerční“. Tyto pozemky tudíž nemohou generovat vyšší zátěž na životní prostředí v území a na veřejnou dopravní a technickou infrastrukturu města.

4) Vyhodnocení uplatněných připomínek

Nebyly uplatněny.

5) Rozhodnutí o uplatněných námitkách

Nebyly uplatněny.

STANOVENÍ MÍSTNÍHO KOEFICIENTU odůvodnění opatření obecné povahy

6) Postup vydání

Zastupitelstvo statutárního města Liberec na svém zasedání, které se konalo dne 26. března 2026, rozhodlo usnesením č. 73/2026 o zahájení procesu vydání opatření obecné povahy, kterým se stanovuje místní koeficient pro vymezené nemovité věci u daně z nemovitých věcí od 1. ledna 2027 a kterým se současně zrušuje opatření obecné povahy ze dne 26. června. 2025, č. j. CJ MML 081571/25. Na základě toho byl návrh opatření obecné povahy v souladu s ustanoveními § 172, za použití § 25 správního řádu, zveřejněn na úřední desce Magistrátu města Liberec a Městského obvodu Liberec – Vratislavice nad Nisou od 27. března 2026 do 11. května 2026 včetně k připomínkování.

Proti návrhu opatření obecné povahy mohli podat vlastníci nemovitostí, jejichž práva, povinnosti nebo zájmy související s výkonem vlastnického práva mohly být opatřením obecné povahy přímo dotčeny, písemné odůvodněné námítky v termínu od 27. března 2026 do 11. května 2026 včetně. Ve stejné lhůtě mohl kdokoli, jehož práva, povinnosti nebo zájmy mohly být opatřením obecné povahy přímo dotčeny, uplatnit písemné připomínky.

Ve lhůtě 30 dnů ode dne zveřejnění veřejné vyhlášky k návrhu opatření obecné povahy nebyly podány k návrhu opatření obecné povahy námítky ani připomínky.

7) Poučení

Proti tomuto opatření obecné povahy nelze podat opravný prostředek (ustanovení § 173 odst. 2 správního řádu). Toto opatření obecné povahy nabývá účinnosti patnáctým dnem po dni vyvěšení veřejné vyhlášky, kterou bude opatření obecné povahy oznámeno (ustanovení § 173 odst. 1 správního řádu).

Do vydaného opatření obecné povahy a jeho odůvodnění, může každý, dle ust. § 173 odst. 1 správního řádu nahlédnout u správního orgánu, který opatření obecné povahy vydal (Zastupitelstvo statutárního města Liberec, a to na Odboru územního plánování Magistrátu města Liberec).

Příloha: Mapová příloha

57

.....
Mgr. Šárka Prachařová
náměstkyně primátora pro
strategický rozvoj a dotace

.....
Ing. Jaroslav Zámečník, CSc.
primátor statutárního města
Liberec

**Mapová příloha k OOP pro stanovení místního
koeficientu daně z nemovitých věcí pro vymezené
nemovité věci**

Klad listů mapových příloh (1-30)

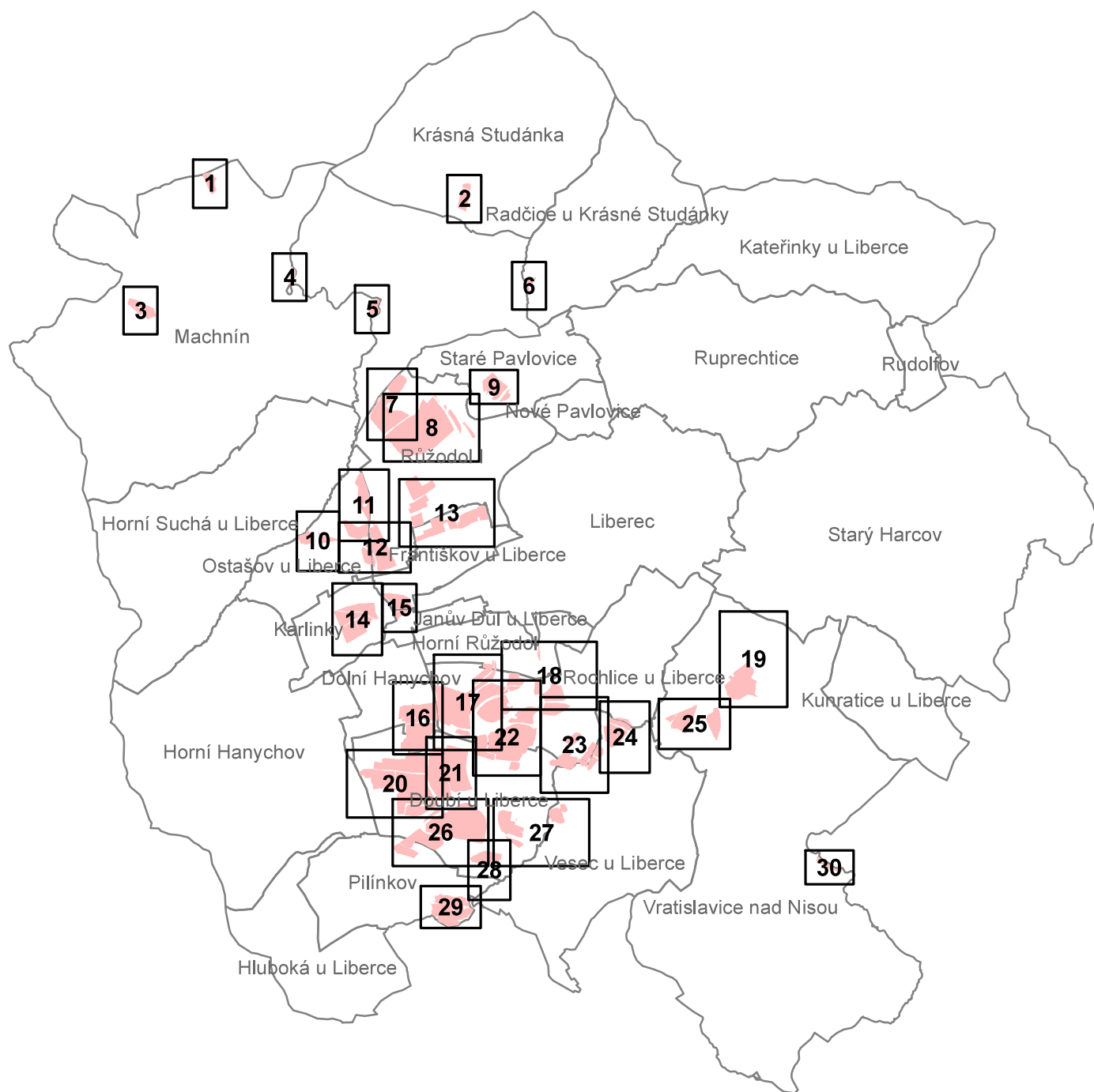

Lokalita 1 - k.ú. Machnín (689823)

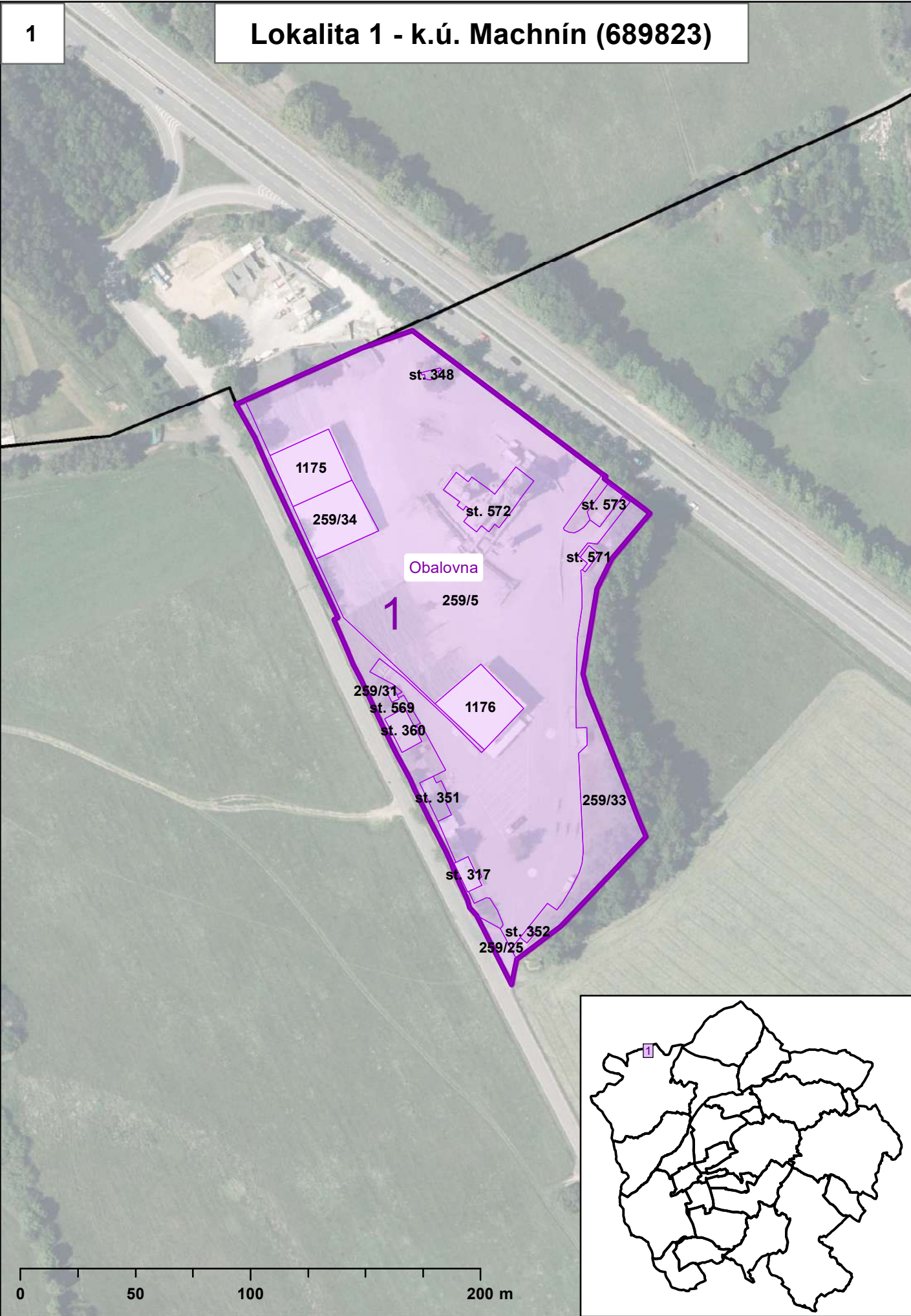

0 50 100 200 m

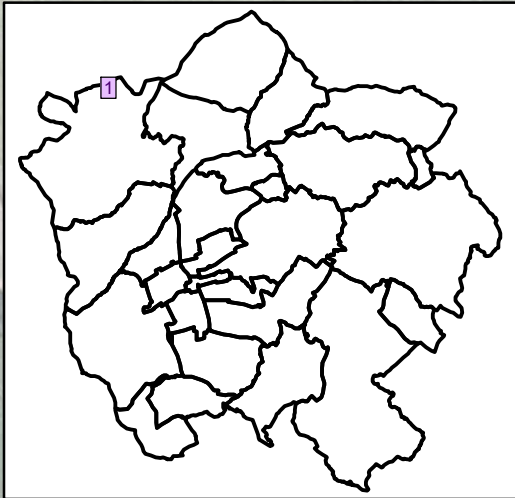

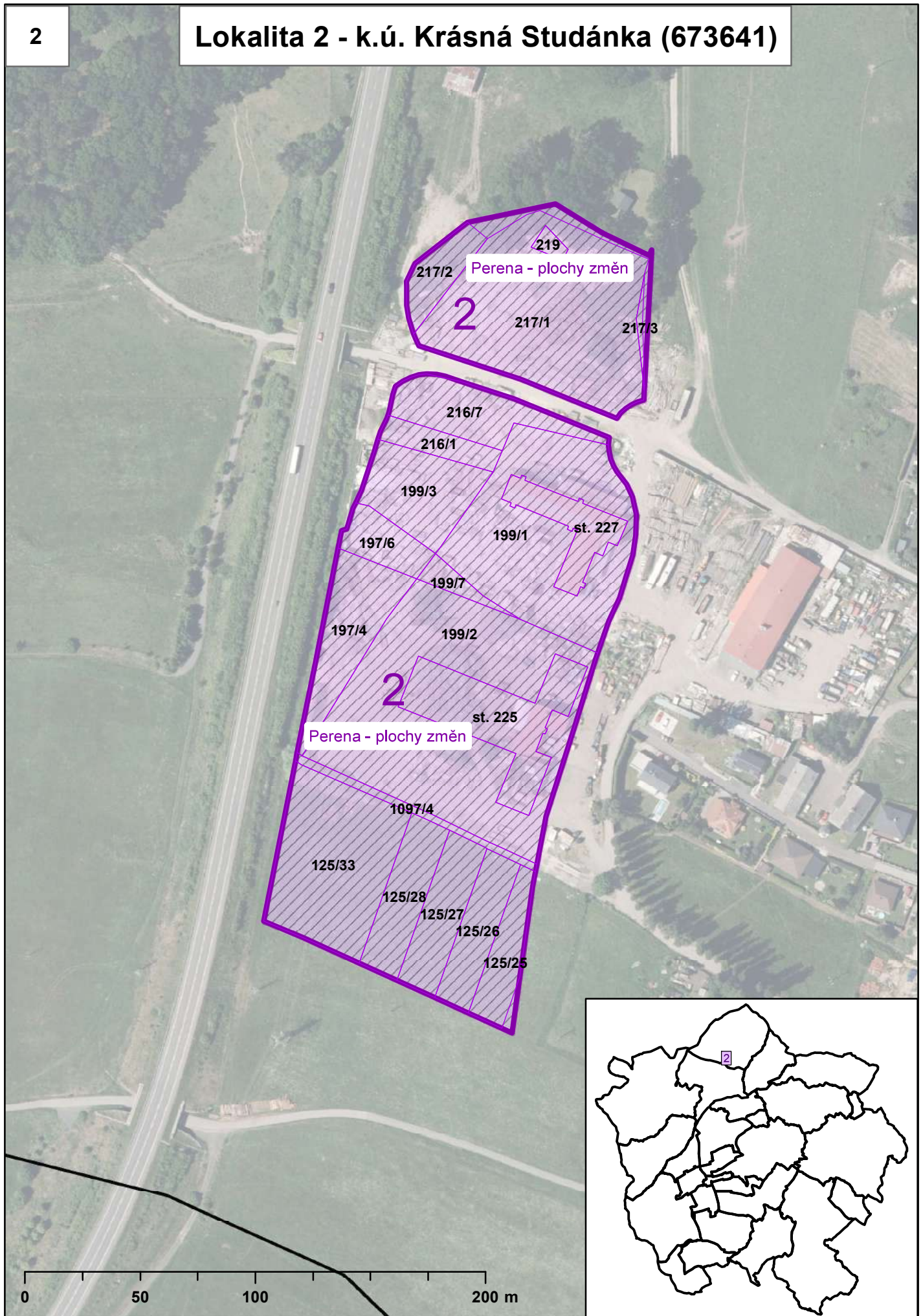

Lokalita 3 - k.ú. Machnín (689823)

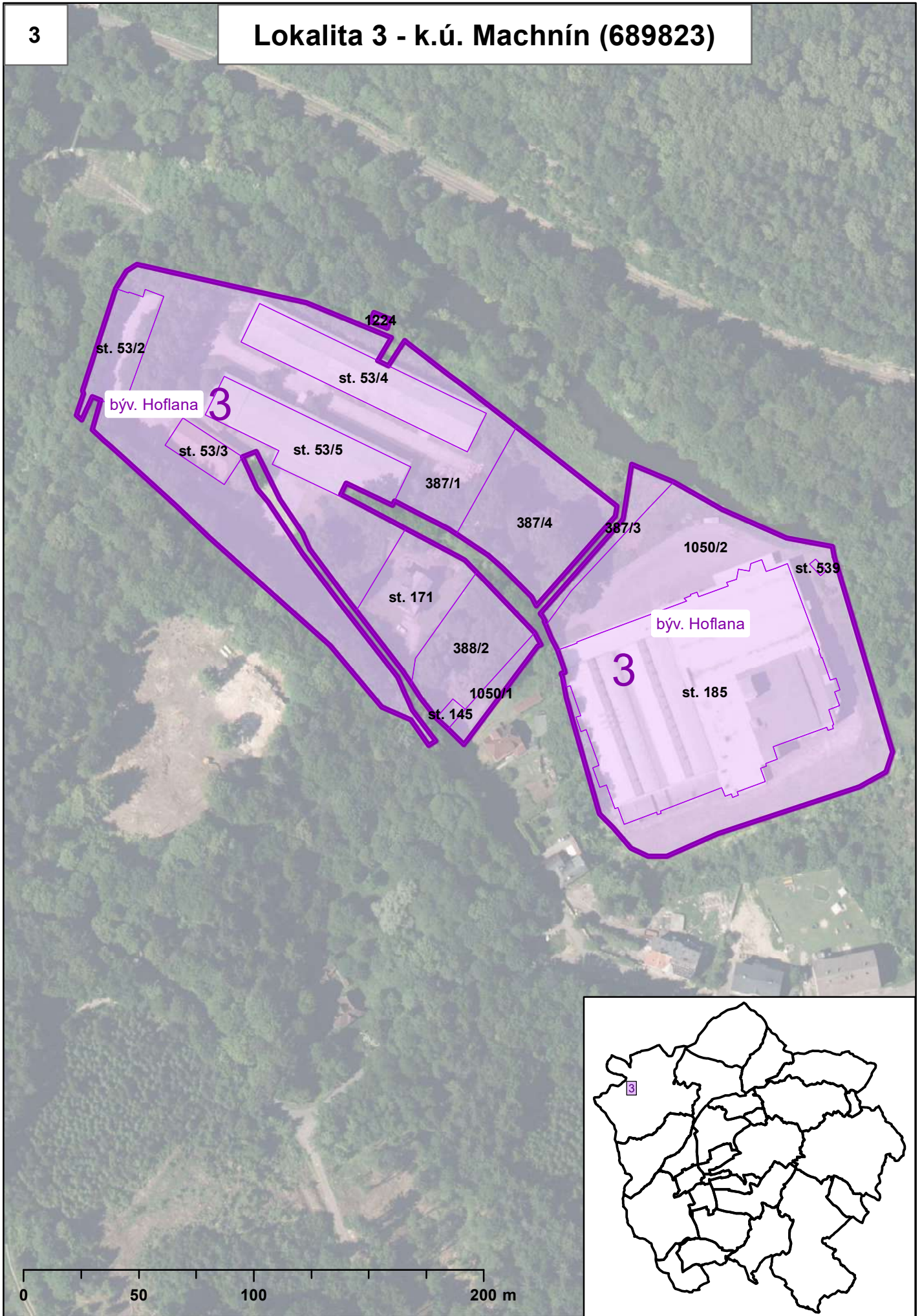

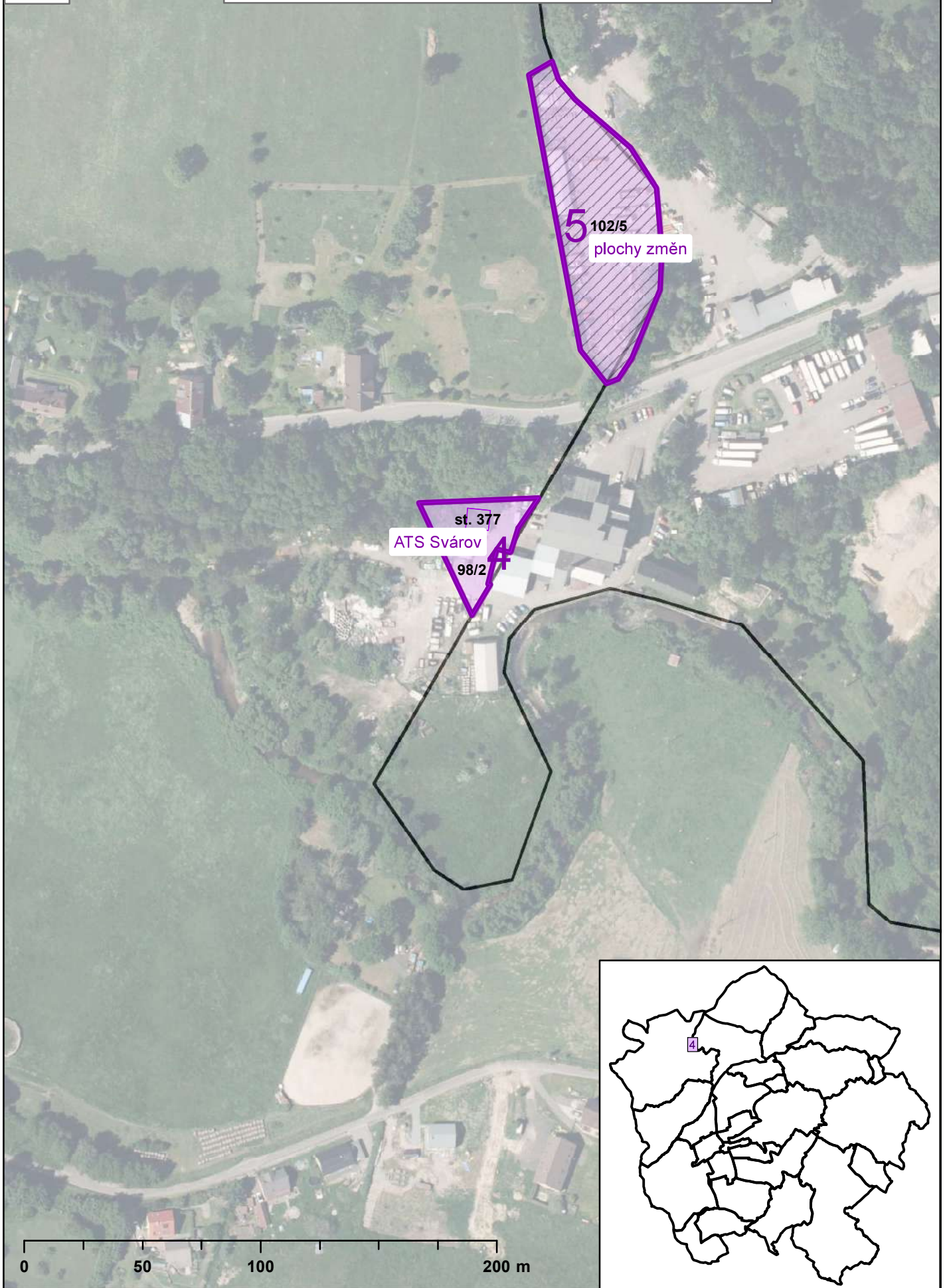

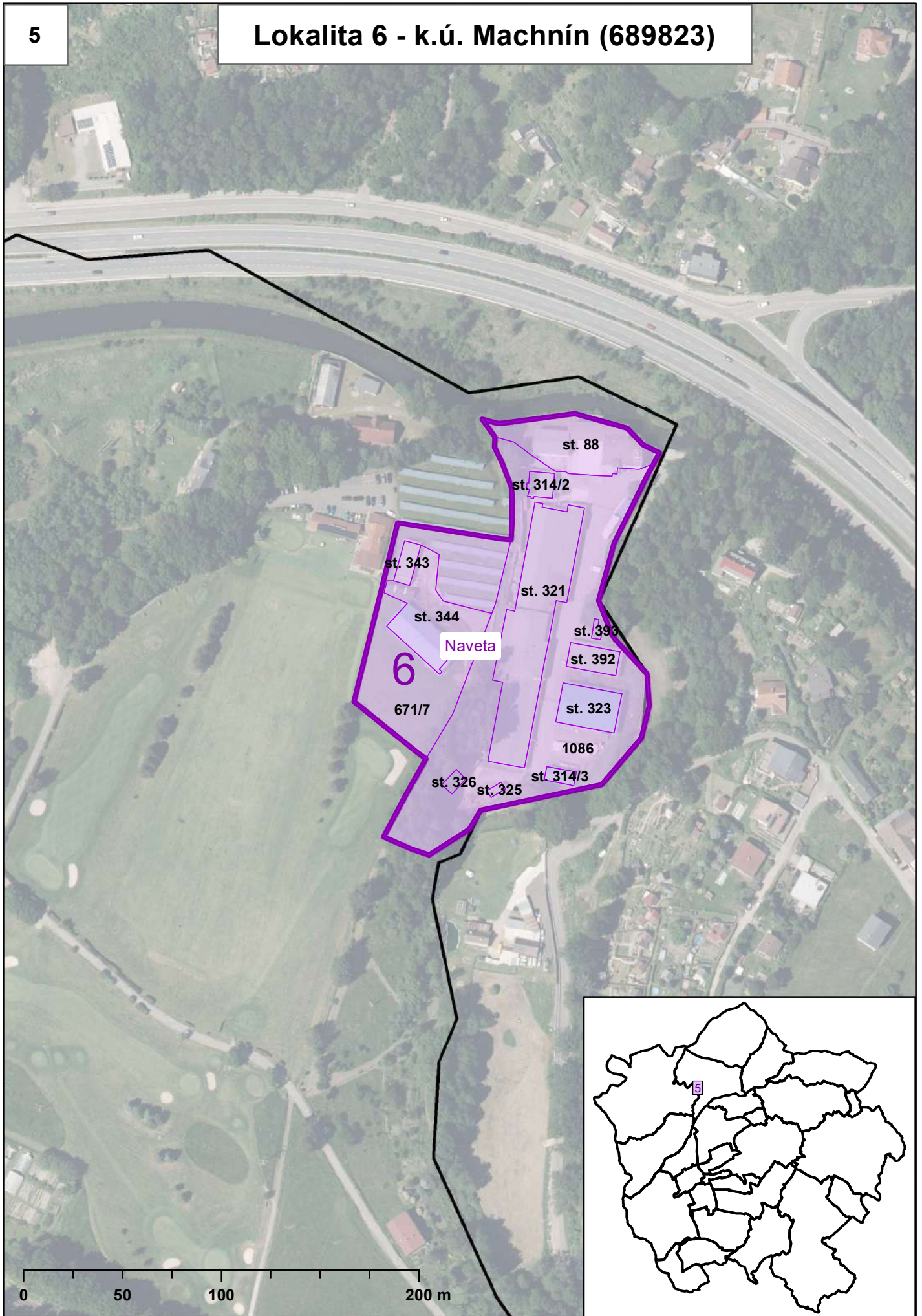

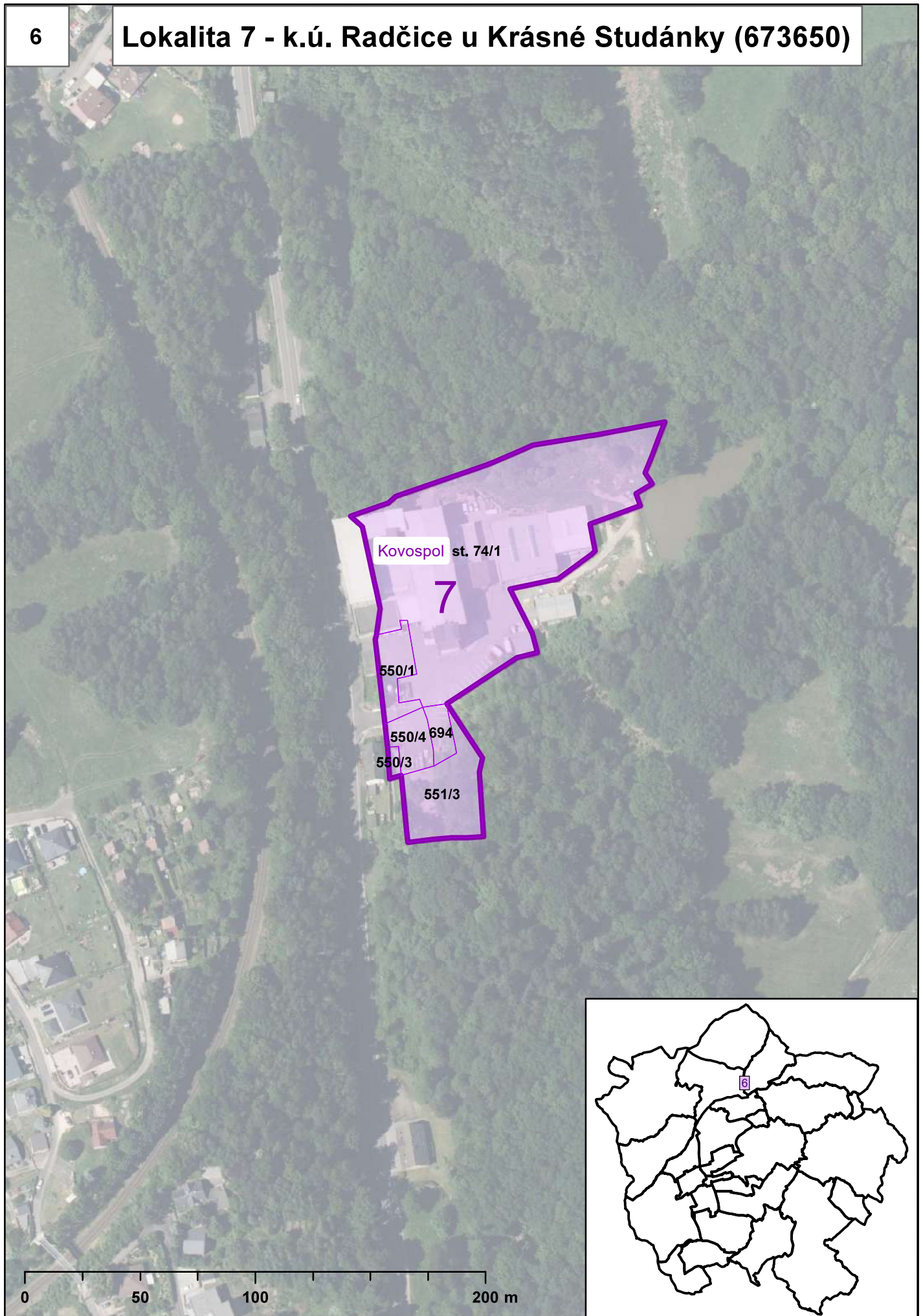

Lokalita 8 - k.ú. Ružodol I (682209)

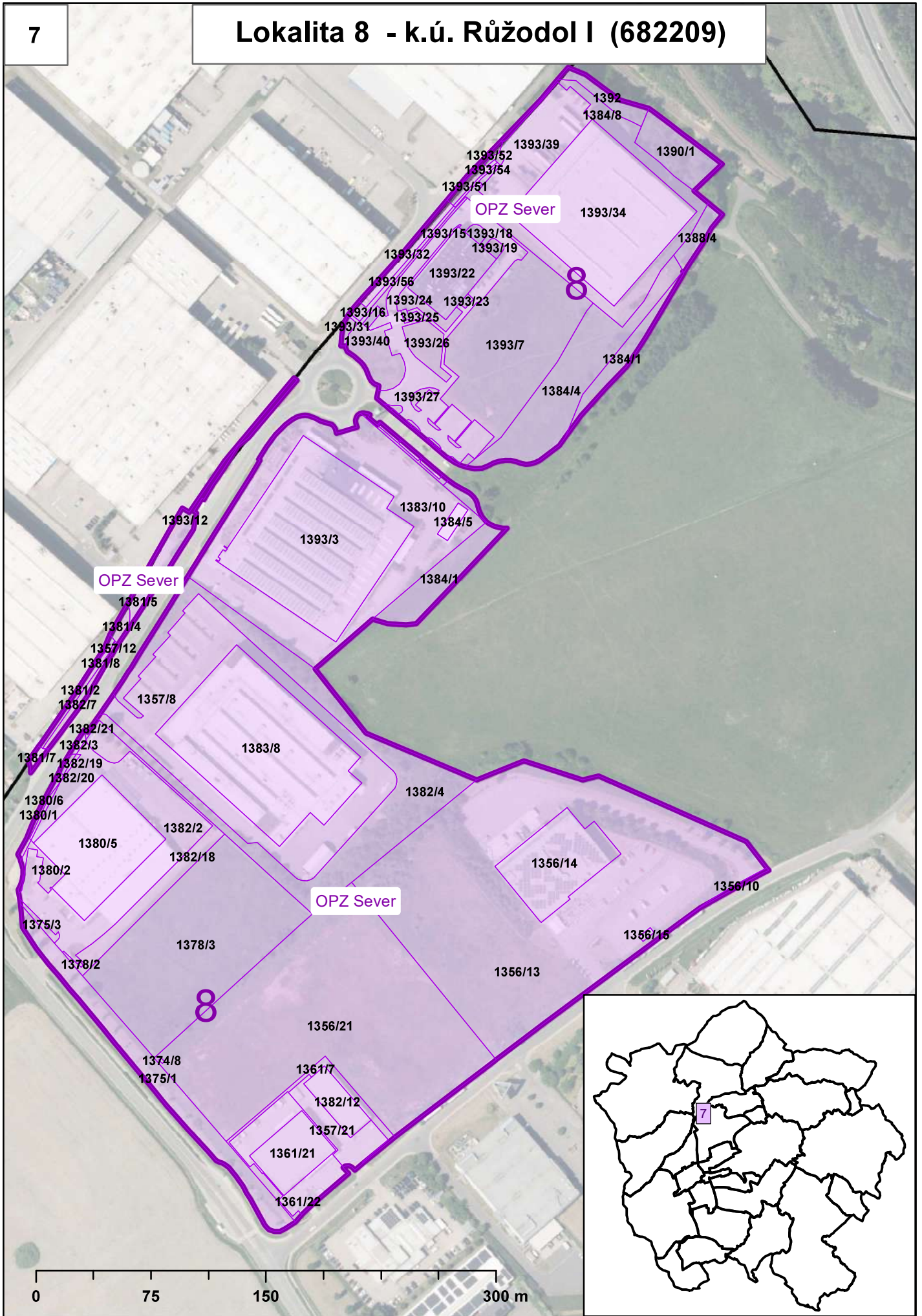

Lokality 9,10,11 k.ú. Růžodol I (682209)

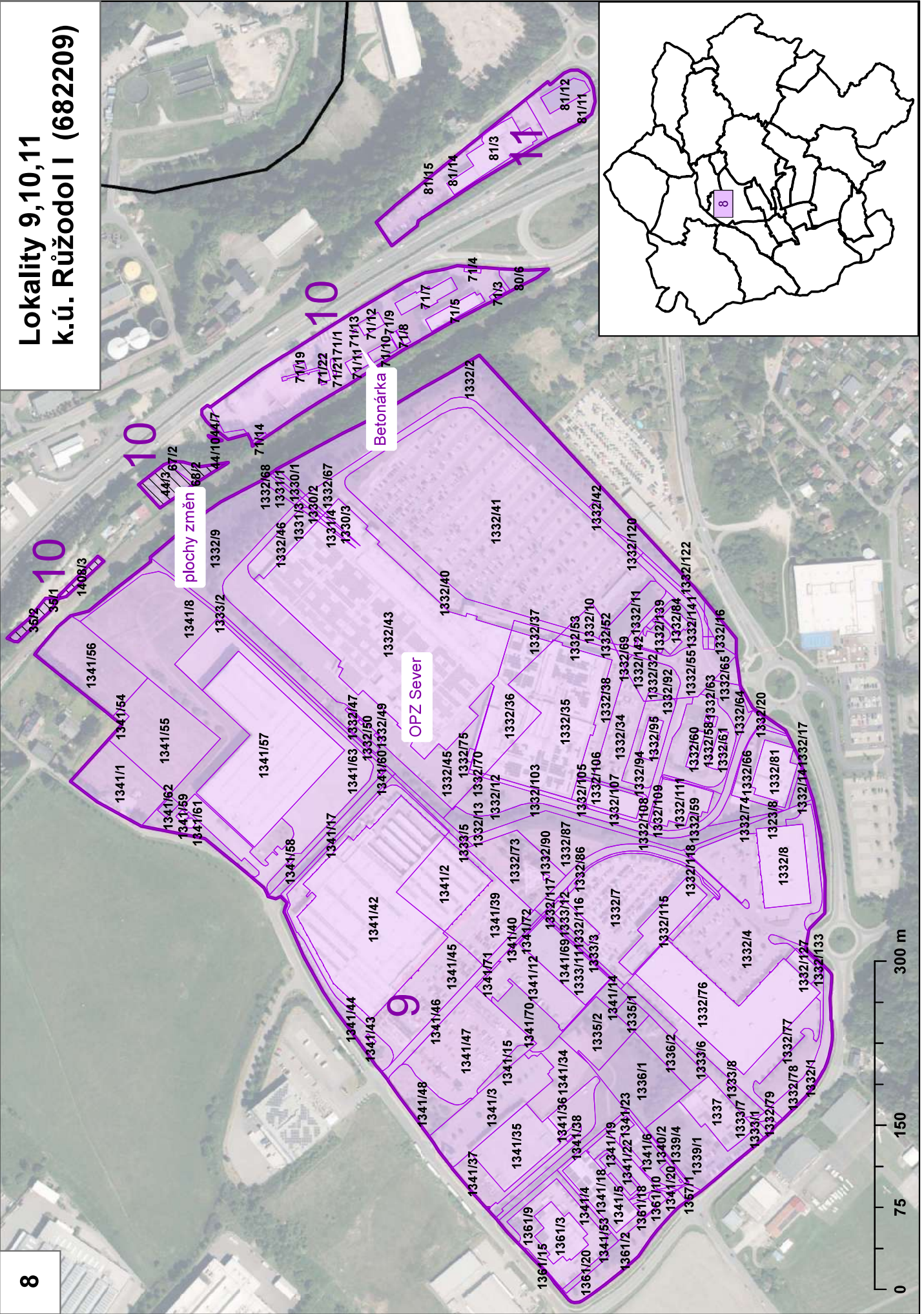

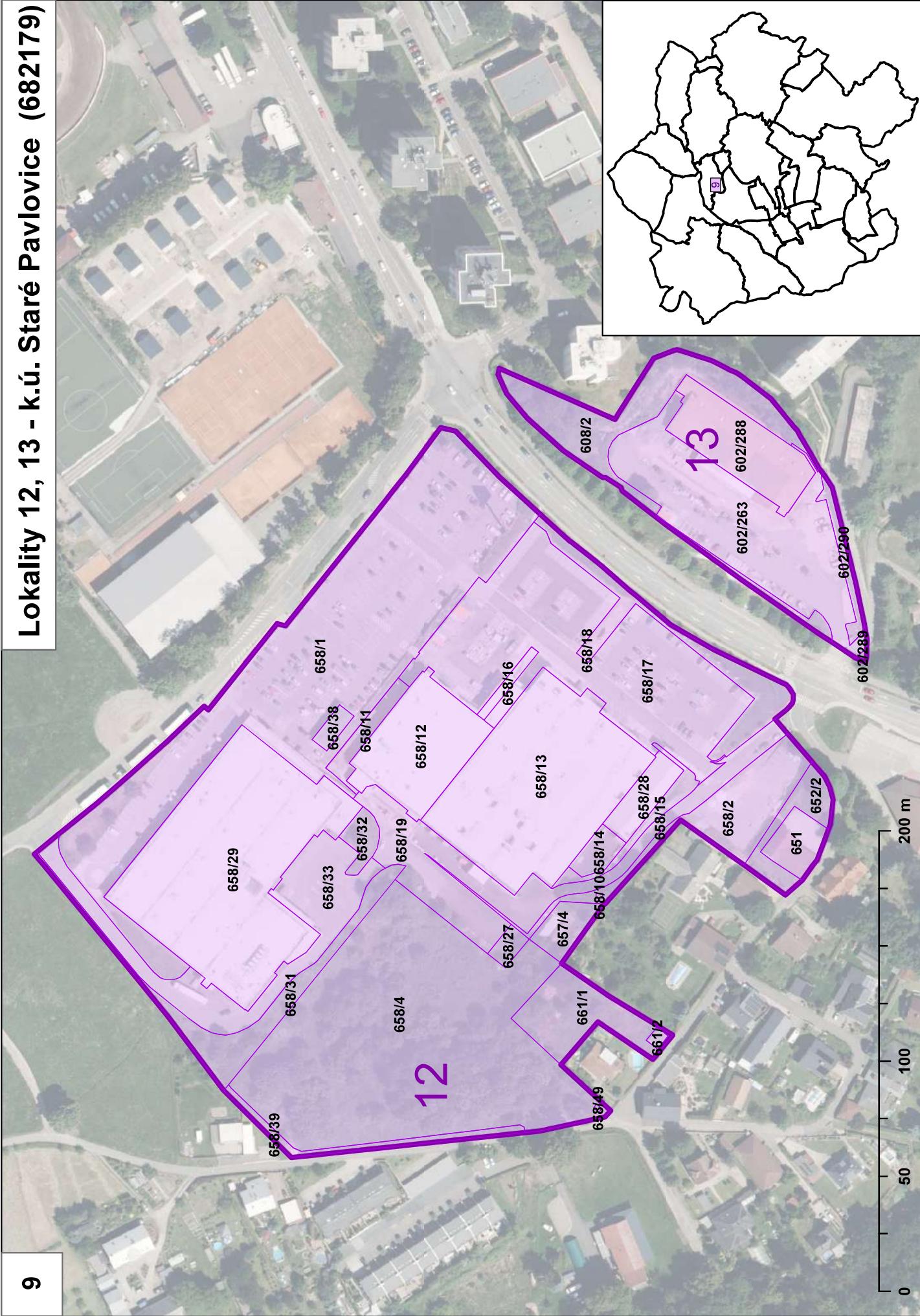

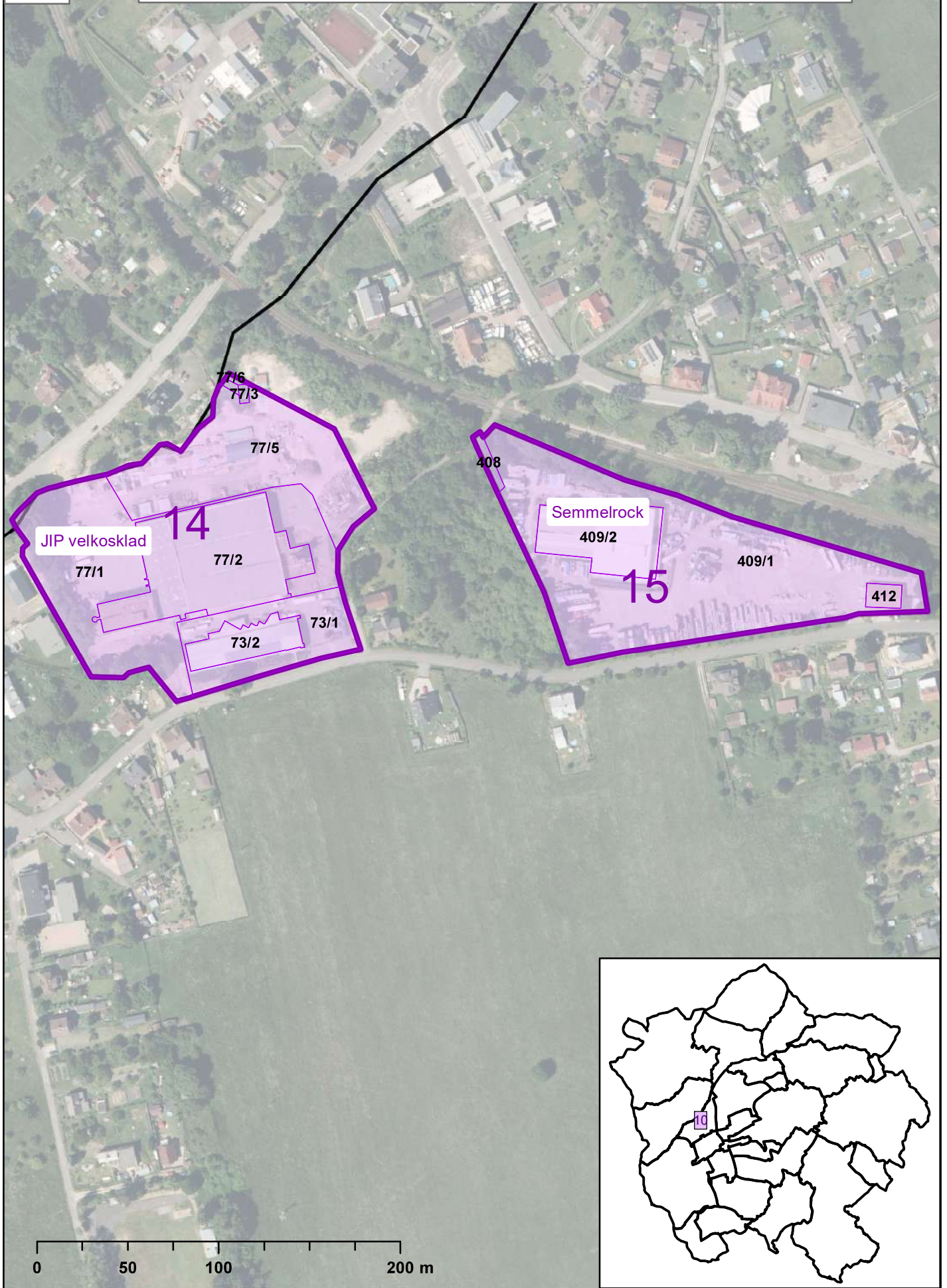

Lokality 18, 20 - k.ú. Ostašov u Liberce (682471)
k.ú. Františkov u Liberce (682233)

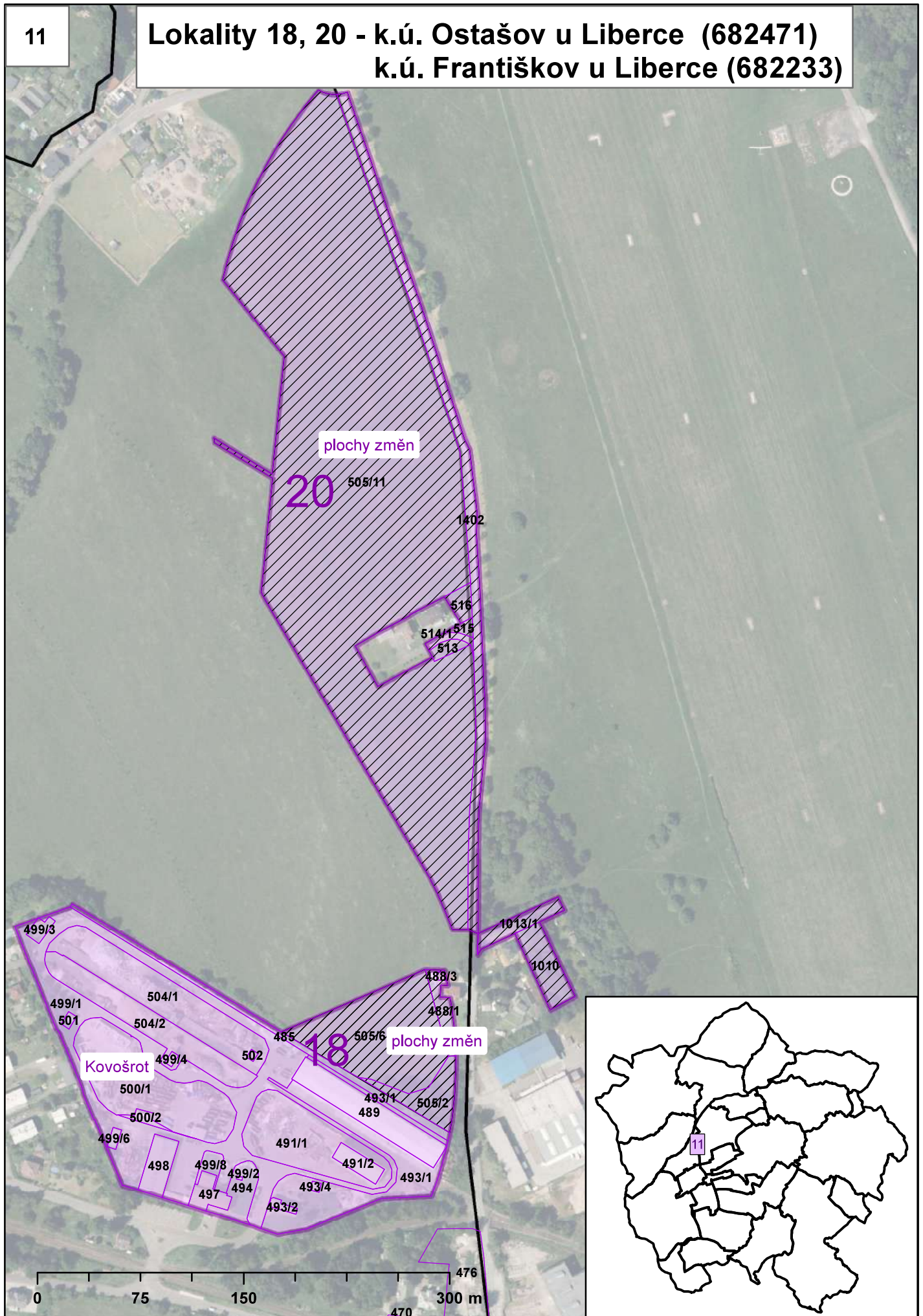

12

Lokality 16,17,19 - k.ú. Ostašov u Liberce (682471)
k.ú. Františkov u Liberce (682233)

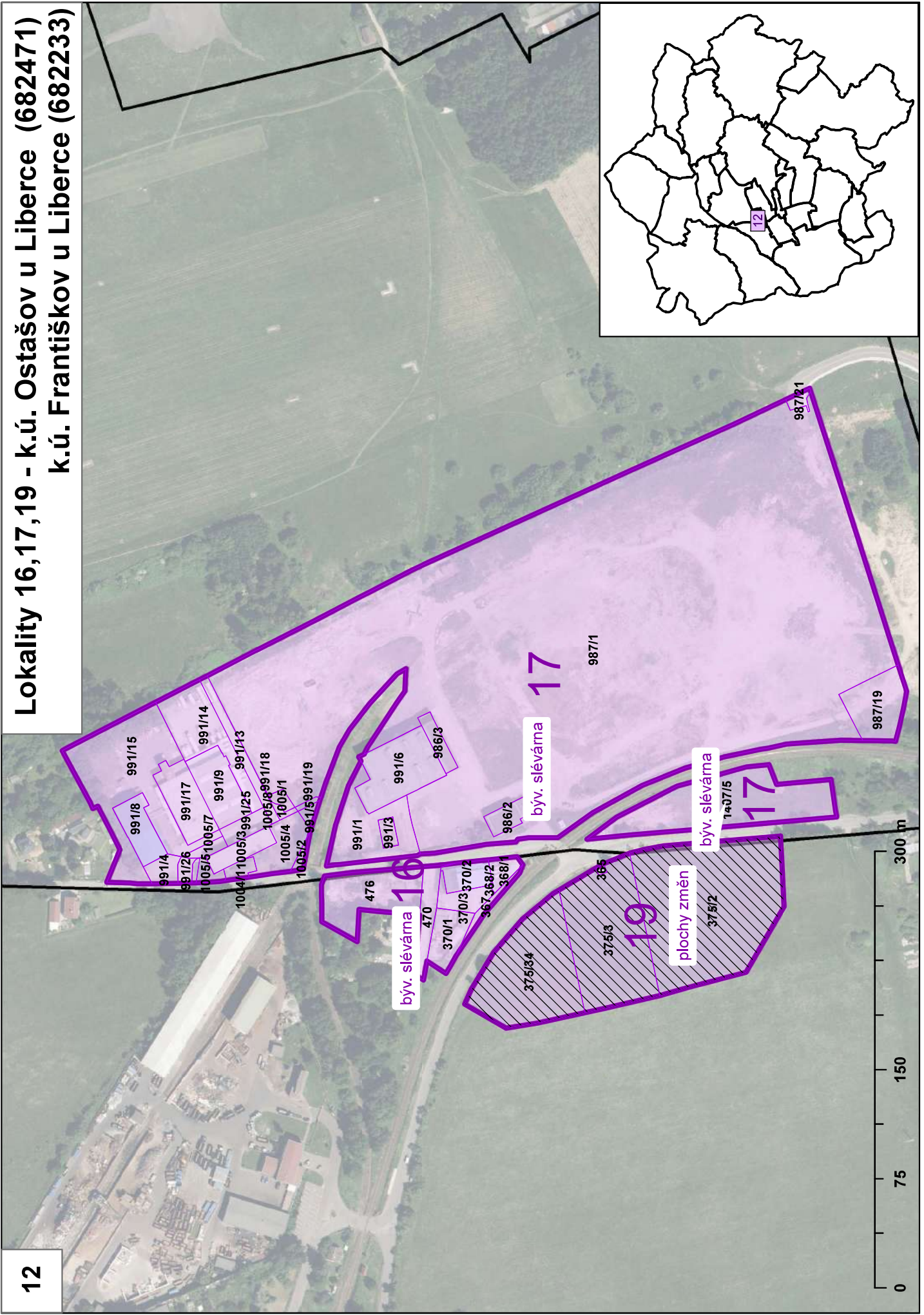

Lokality 21-25 - k.ú. Růžodol I (682209)
k.ú. Františkov u Liberce (682233)

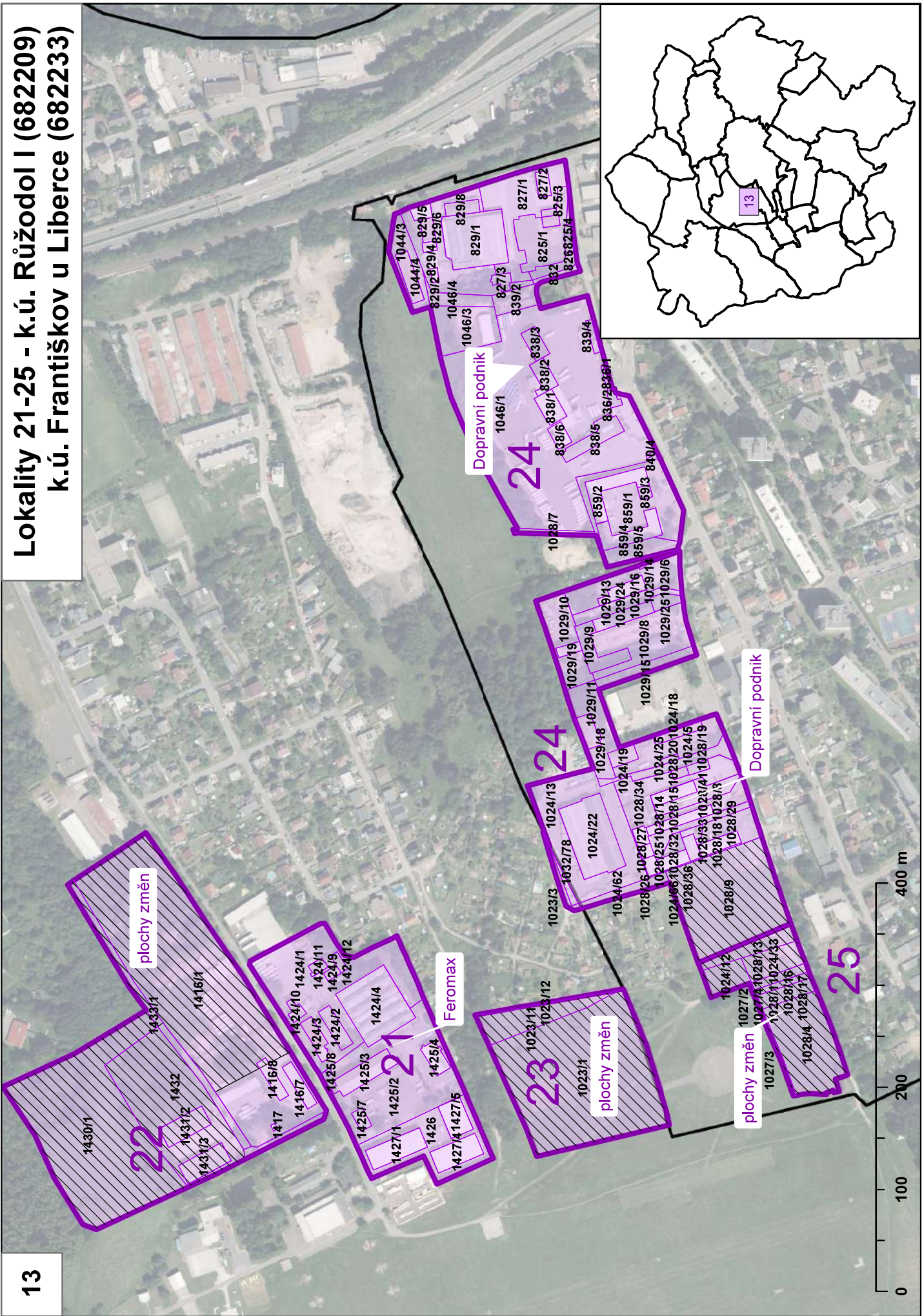

13

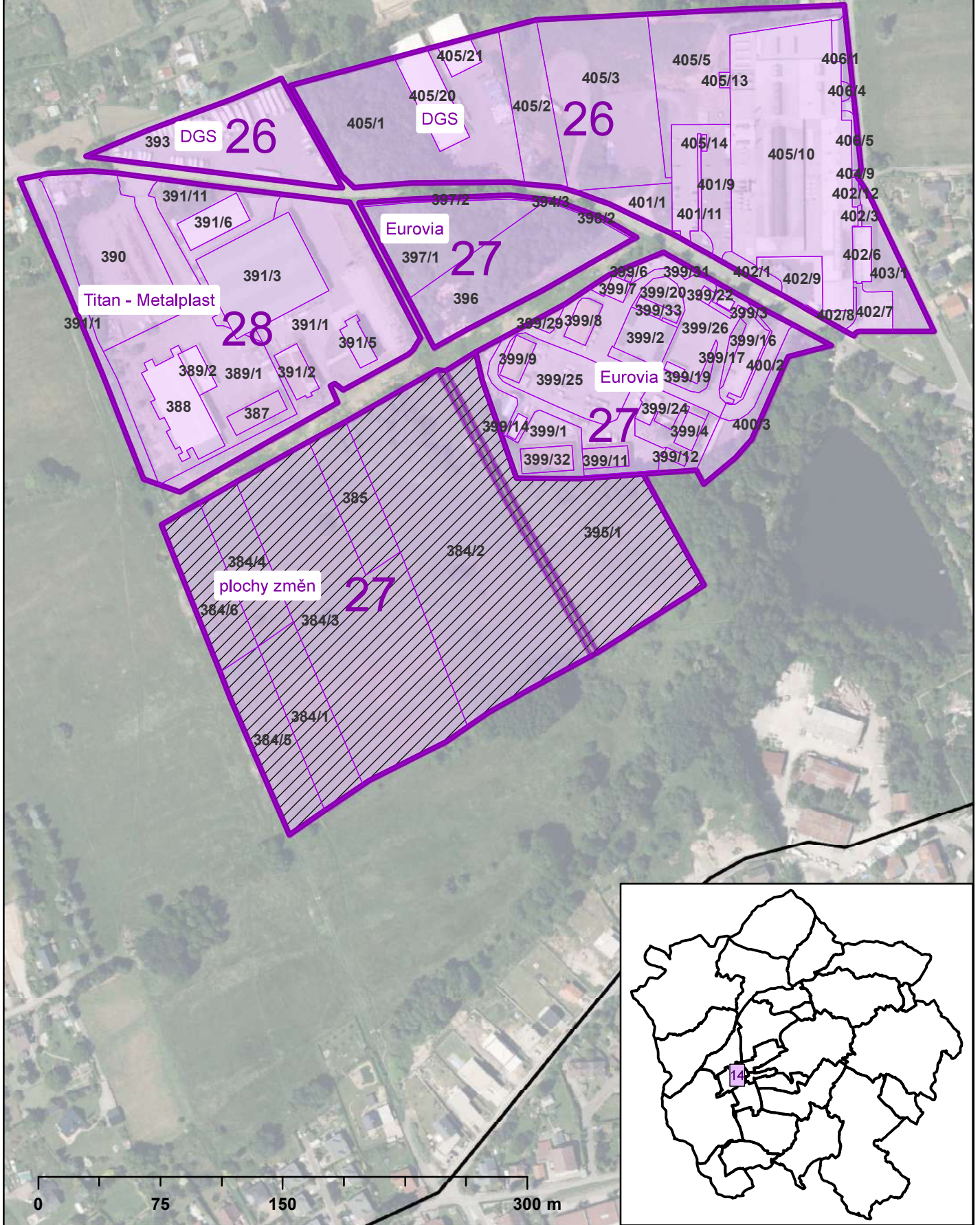

Lokalita 29 - k.ú. Fratiškov u Liberce (682233)
k.ú. Janův Důl u Liberce (682241)

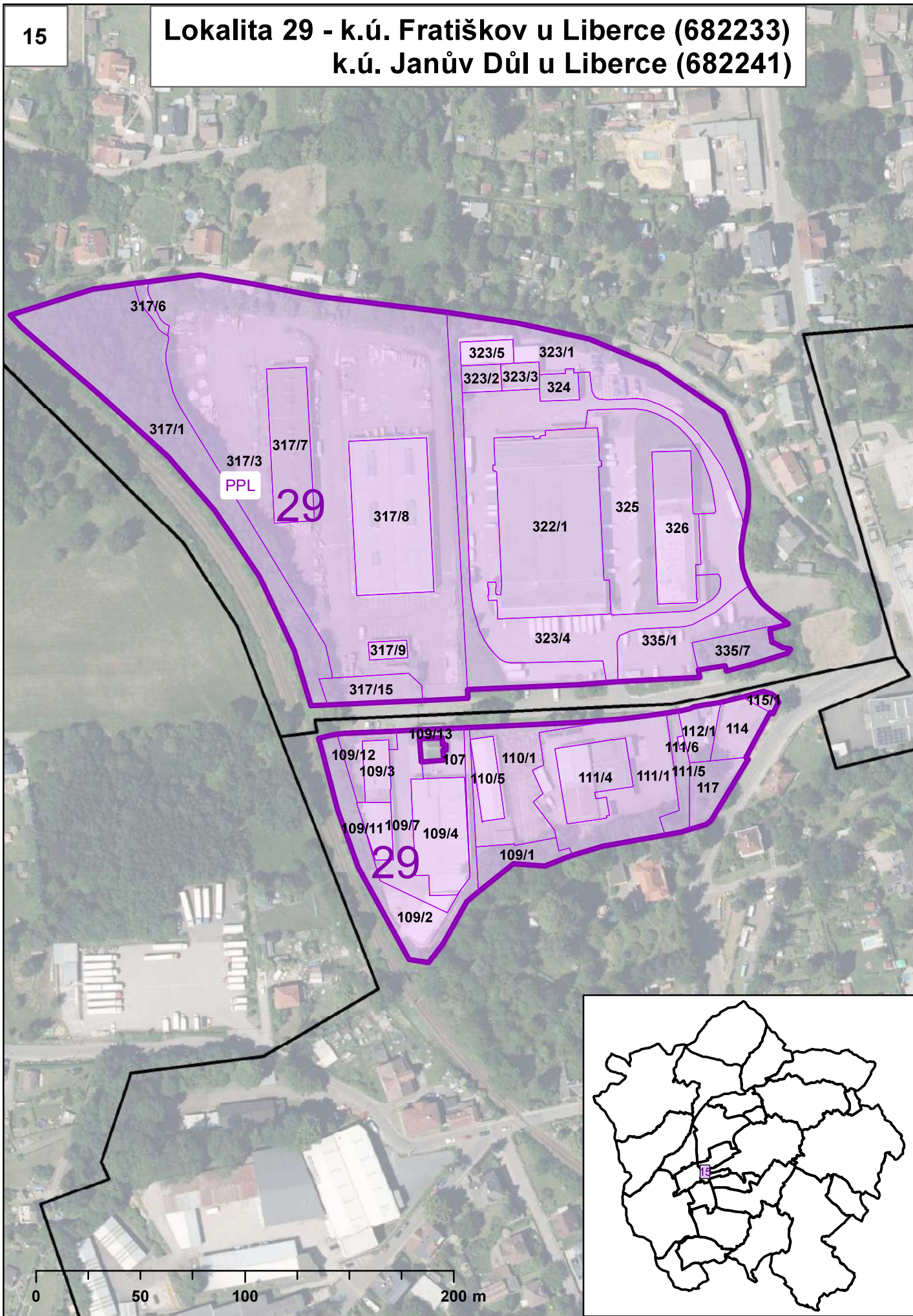

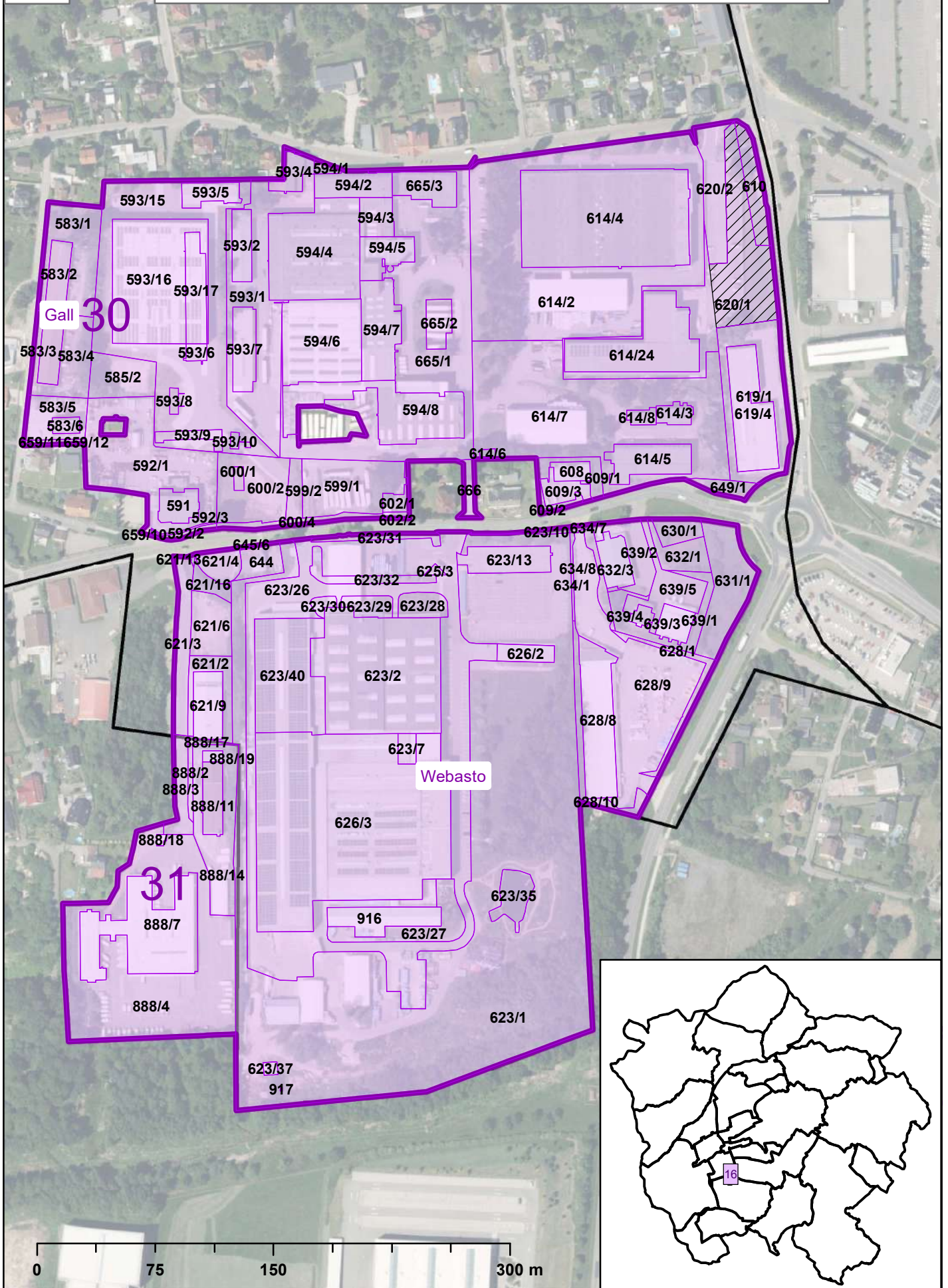

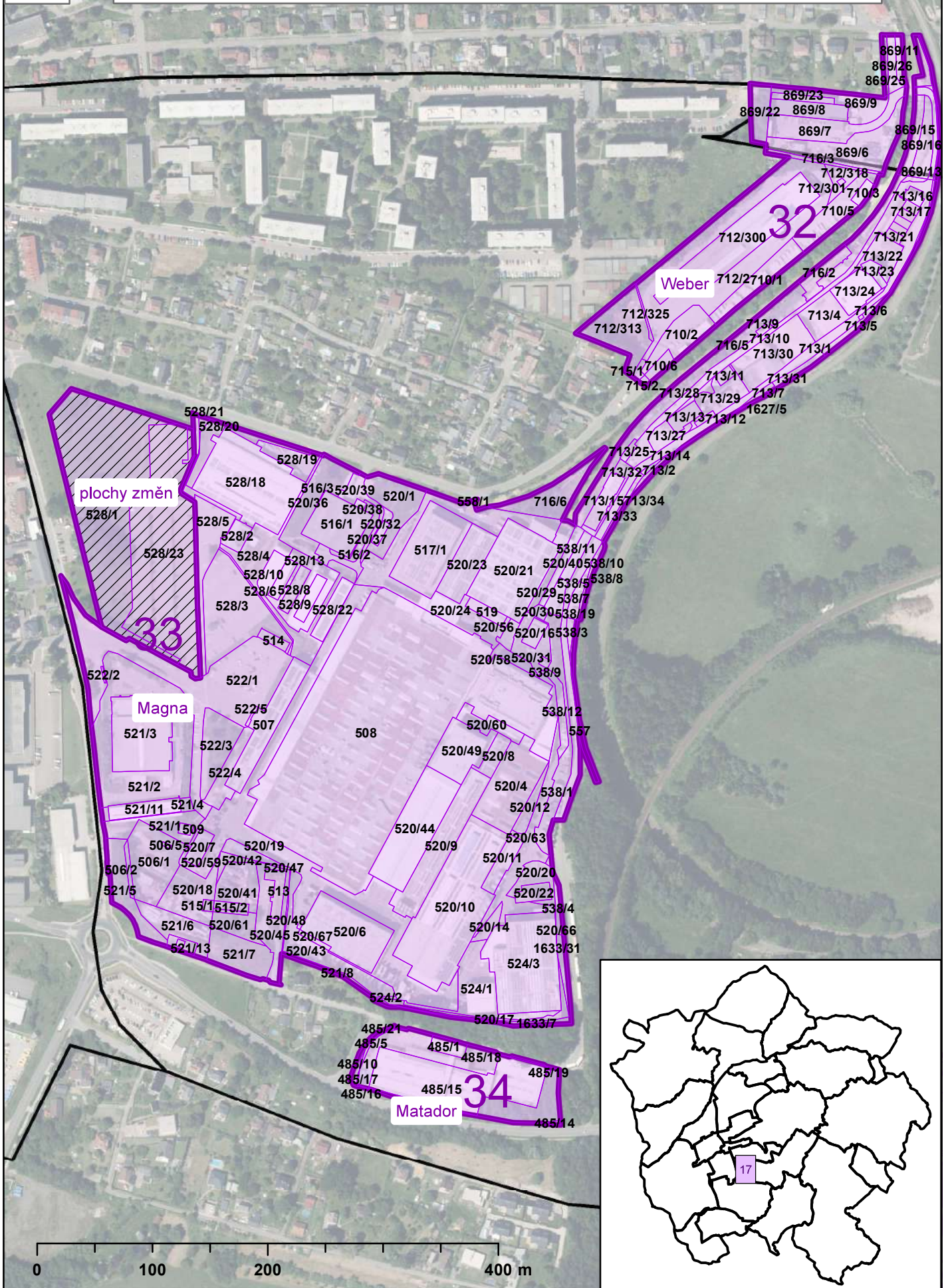

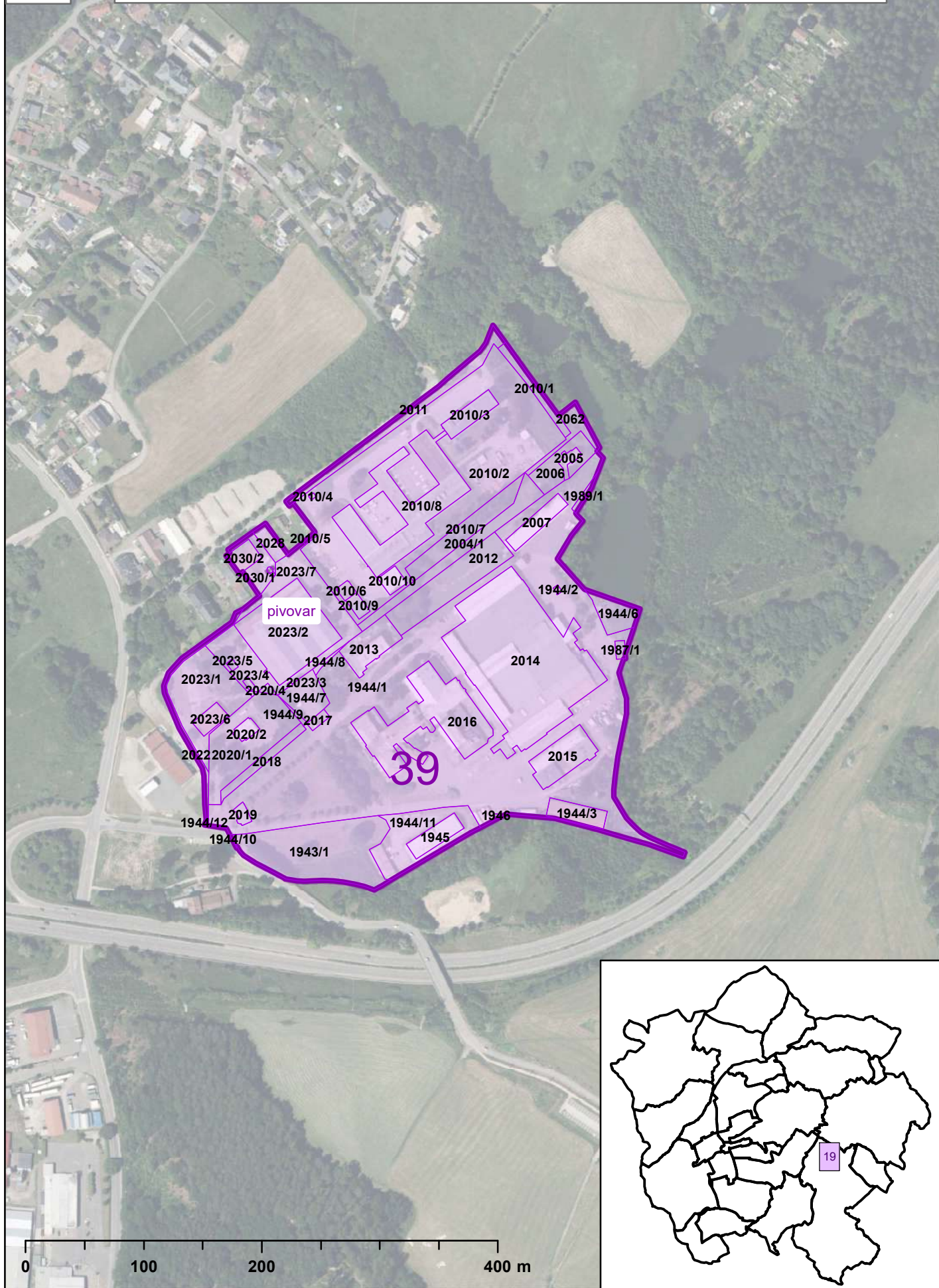

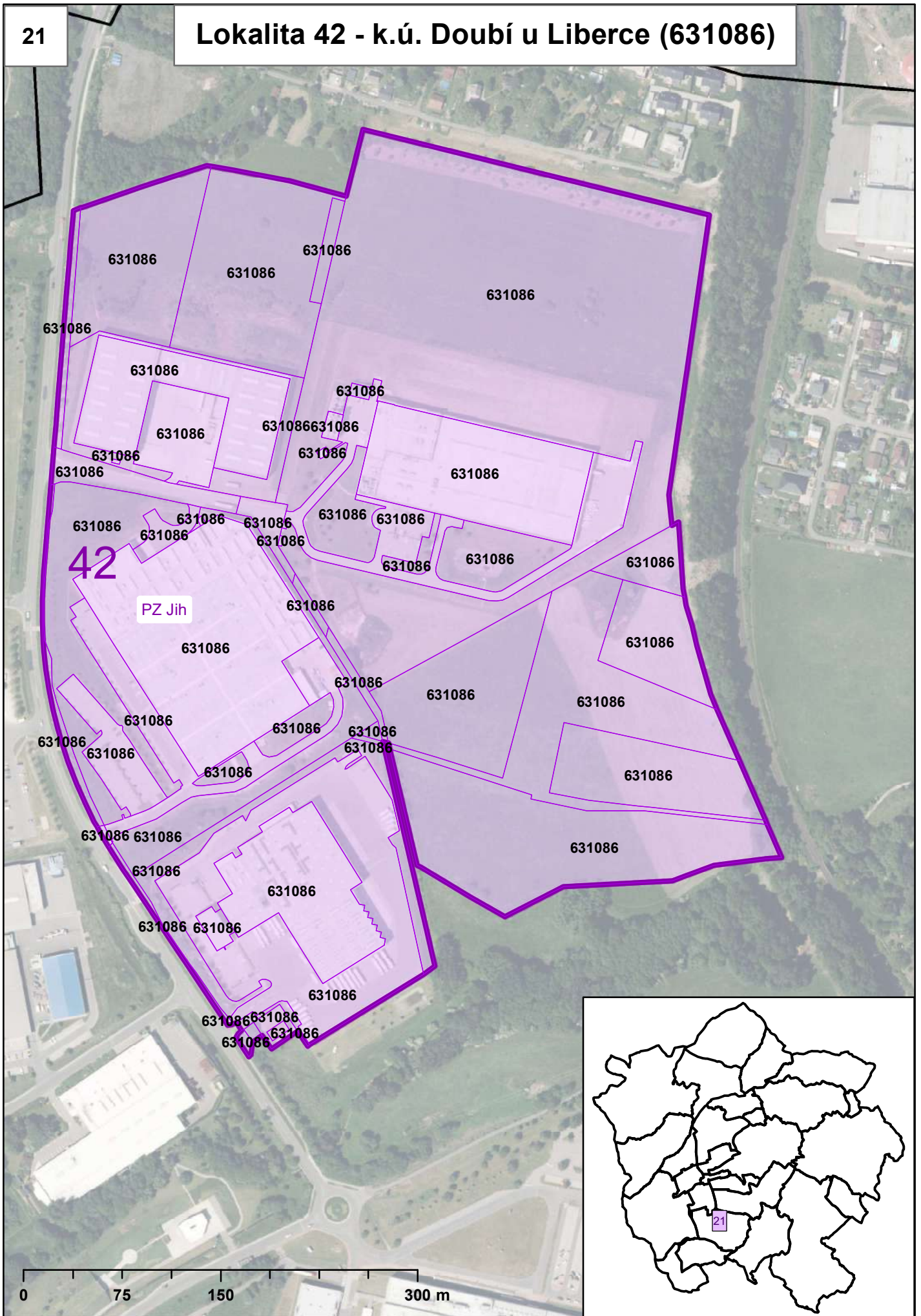

Lokality 49 - 52 k.ú.Rochlice u Liberce (682314) k.ú. Vesec u Liberce (780472)

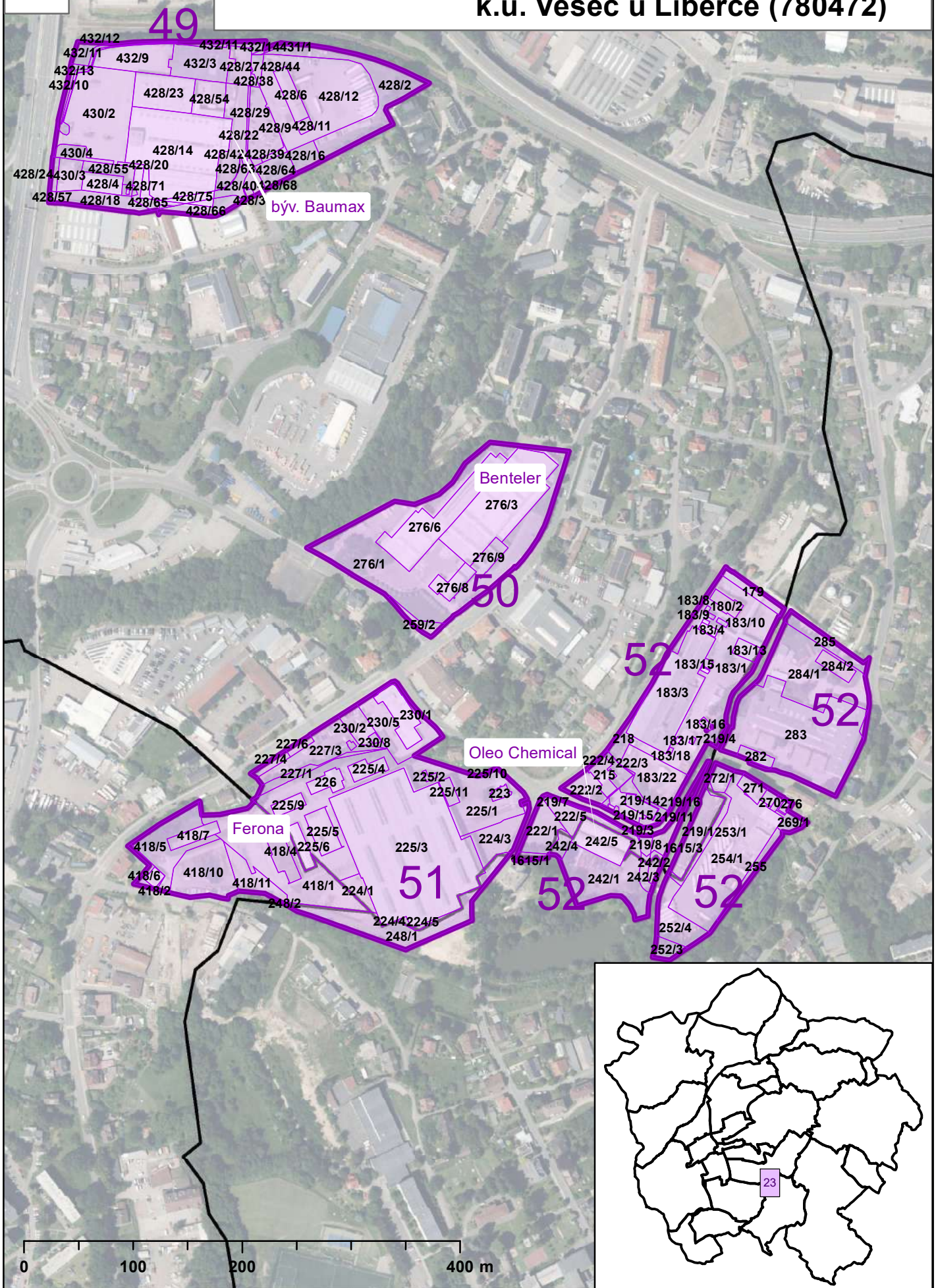

27

**Lokality 60 - 62 - k.ú. Doubí u Liberce (631086)
k.ú. Vesec u Liberce (780472)**

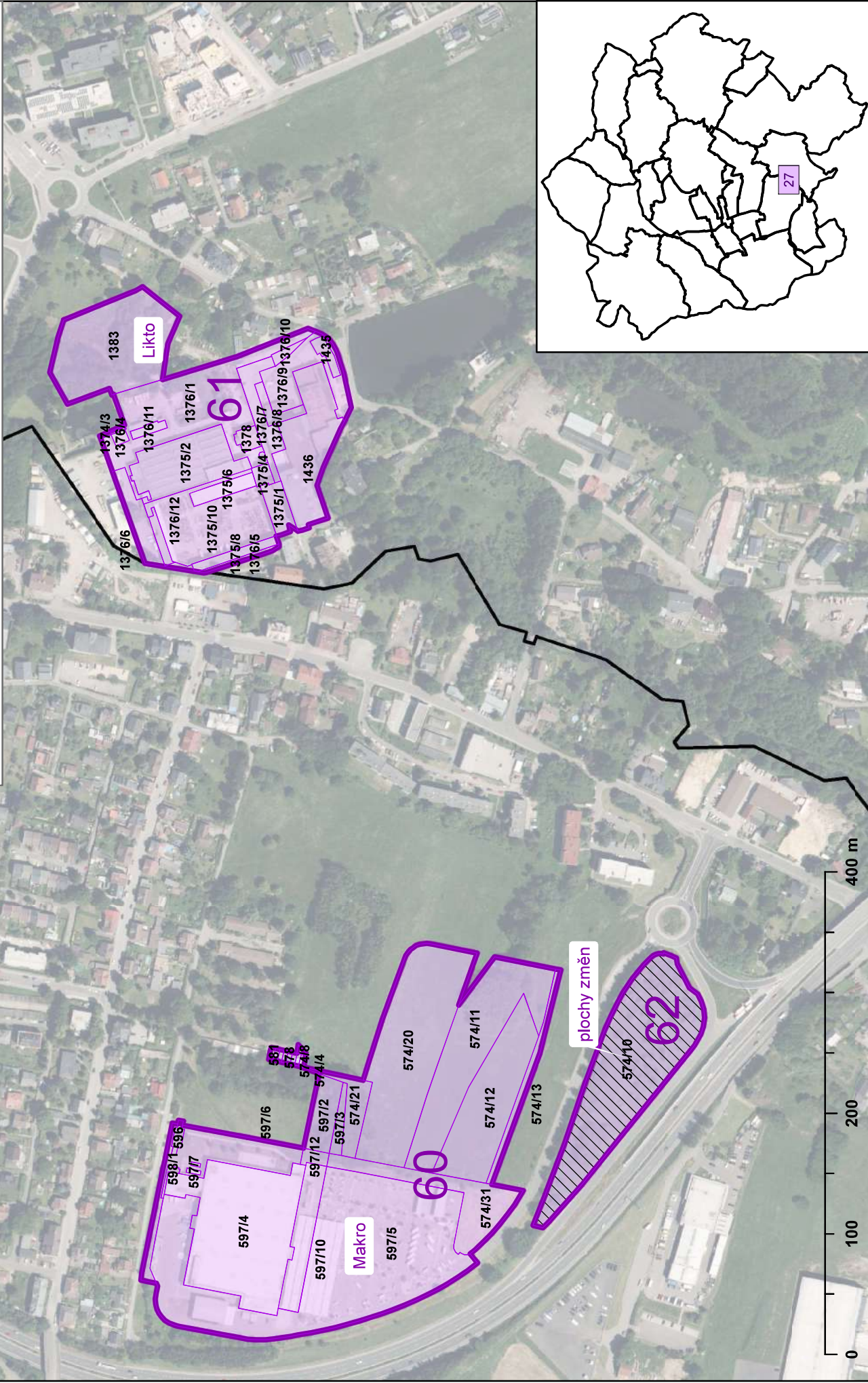

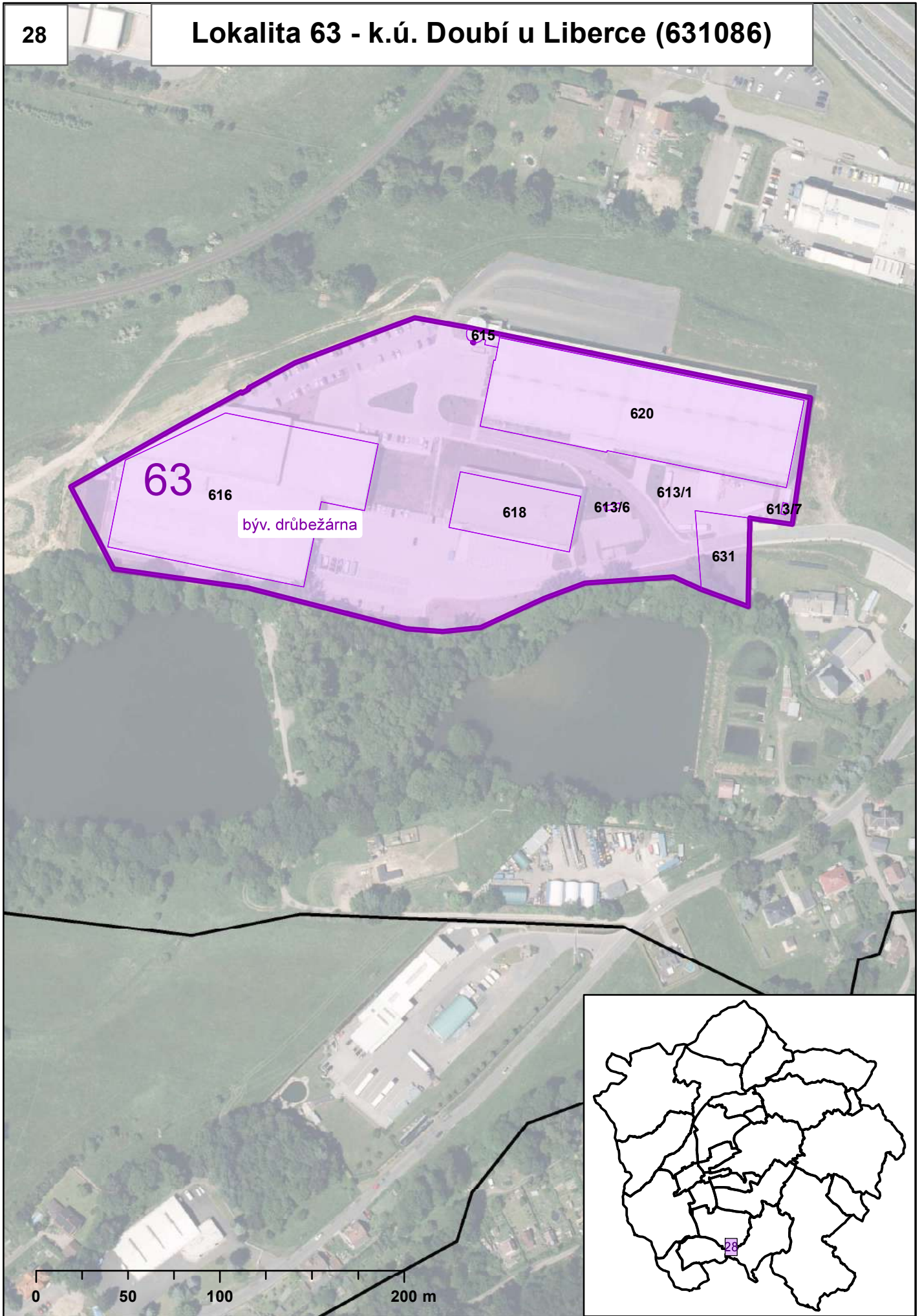

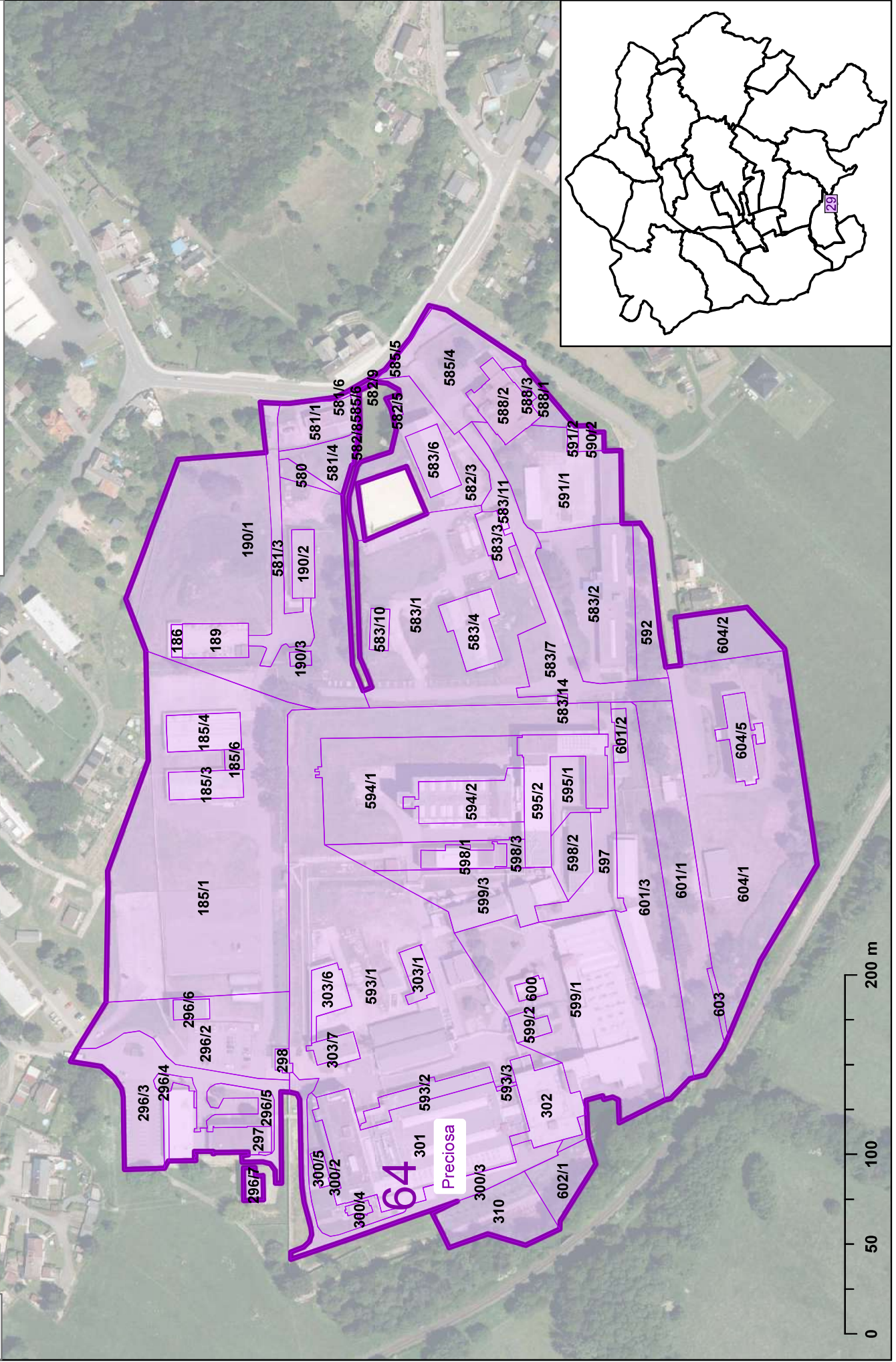

30

Lokalita 65 - k.ú. Vratislavice nad Nisou (785644)

