



MAGISTRÁT MĚSTA LIBEREC

Odbor dopravy

Náměstí Dr. E. Beneše 1, 460 59 Liberec 1

Čj.: MML092285/19-OD/Fri
CJ MML 101353/19
VYŘIZUJE: Jana Fričová
TEL.: 485 243 859

| | | |
|---|---------------|-----------|
| Úřad městského obvodu Liberec - Vratislavice n. N. | | O.dopr. |
| Doslo | - 7 .05. 2019 | Zpracov. |
| č. j. RA_02019/2019 | | Ukl. znak |
| Vyř. čísto | | 2 |

V Liberci dne 06.05.2019

VEŘEJNÁ VYHLÁŠKA

STANOVENÍ PŘECHODNÉ ÚPRAVY PROVOZU NA POZEMNÍ KOMUNIKACI

Magistrát města Liberec, odbor dopravy (dále jen „Magistrát města Liberec“), podle ust. § 61 zákona č. 361/2000 Sb., o provozu na pozemních komunikacích a o změnách některých zákonů (zákon o silničním provozu), ve znění pozdějších předpisů (dále jen „zákon o silničním provozu“), po projednání návrhu stanovení přechodné úpravy provozu na místní komunikaci / silnici s dotčenými orgány (v souladu s ust. § 77, odst. 3 zákona o silničním provozu) jako příslušný správní úřad podle ust. § 124, odst. 6 zákona o silničním provozu, za použití ust. § 171 a 173 zákona č. 500/2004 Sb., správní řád, ve znění pozdějších předpisů (dále jen „správní řád“), podle ust. § 77, odst. 1, písm. c) zákona o silničním provozu

stanoví přechodnou úpravu provozu na místní komunikaci ve Vratislavicích nad Nisou – ul. Na Břehu (dále jen „pozemní komunikace“), ve formě doplnění stávajícího d.z. B 13 (3,5 t) o d.t. E 3a „Vzdálenost“ v rámci stavby domu na p.p.č. 1125/1 v k.ú. Vratislavice nad Nisou

na návrh fyzické osoby, kterou je subjekt:

Petra Plachá, nar. 1983, Seniorů č.p. 1619/11, 463 11 Liberec 30, (dále jen „navrhovatel“)

v termínu:

od 12.5 do 30.11.2019

nebo v termínu uvedeném v rozhodnutí (bude-li odlišné), vydaném Úřadem městského obvodu Liberec, kterým bylo (bude) povoleno zvláštní užívání a uzavírka pozemní komunikace.

Podmínky:

1. Dopravní značení bude provedeno a umístěno podle vyjádření dotčeného orgánu, kterým je Policie České republiky, Krajské ředitelství policie Libereckého kraje, Územní odbor Liberec, dopravní inspektorát, ze dne 29.3.2019, pod č.j. KRPL-29204-1/ČJ-2019-180506-03 a tímto orgánem schváleného návrhu dopravního značení (viz příloha).
2. Budou respektovány požadavky na úpravu provozu na pozemních komunikacích podle zákona o silničním provozu, vyhlášky Ministerstva dopravy č. 294/2015 Sb., kterou se provádějí pravidla provozu na pozemních komunikacích, v platném znění, technické podmínky TP 66 „Zásady pro označování pracovních míst na pozemních komunikacích“.
3. Dopravní značky musí svými rozměry, barvami a technickými požadavky odpovídat zvláštním technickým předpisům, především ČSN 01 8020, ČSN 36 560-1-1 a ČSN 73 6021 (ust. § 62, odst. 6 zákona o silničním provozu).

Obr. 7

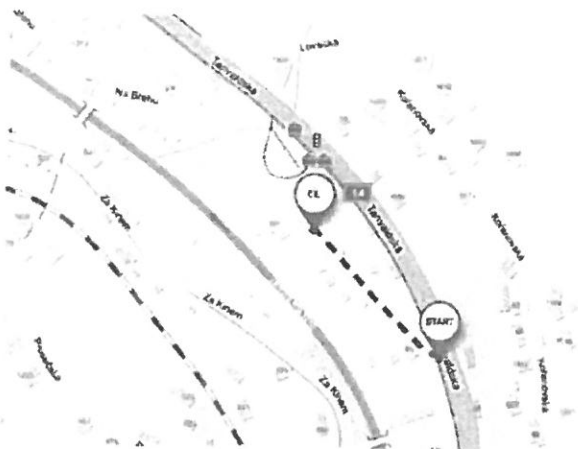

Obr. 8

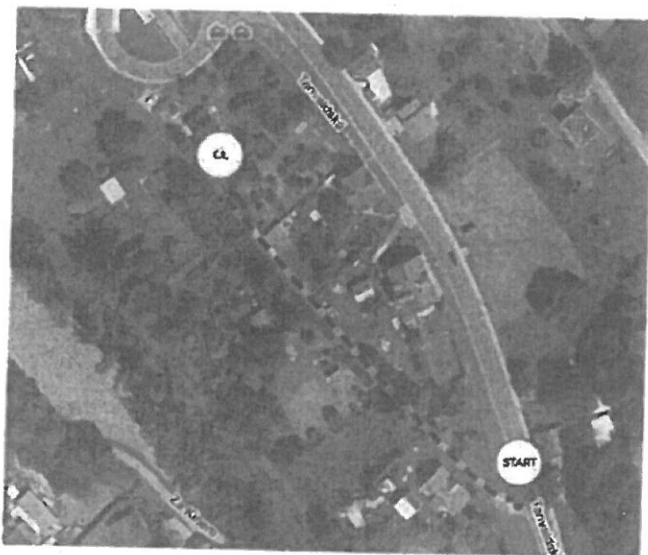

JID: PCR18ETRpo38375249

Policie České republiky, jakožto dotčený orgán vydávající stanovisko ve smyslu ust. §77/2b z.č. 361/2000Sb. s předloženým návrhem souhlasí za podmínky dodržení zejména vyhl. č. 294/2015Sb., Technických podmínek č. 65, 66 a dále:

- Stávající dopravní značení č. B13 navrhujeme oproti návrhu nezakrývat, ale doplnit dodatkovou tabulkou č. E3a (Vzdálenost), tím se značka stane tzv. předběžnou a bude řidiče vozidel jejich okamžitá hmotnost překračuje vyznačenou mez informovat o omezení v ul. Na Břehu. Při splnění výše uvedeného, lze konstatovat, že návrh odpovídá obecným požadavkům na bezpečnost a plynulost provozu na pozemních komunikacích. Odsouhlaseno pod č.j. KRPL-29204-1/ČJ-2019-180506-03.

Stanovisko nelze užít samostatně. Slouží jako podklad pro silniční správní úřad (odbor dopravy).

Mgr.
Pavel
Červa
267291129
113633
48700