



Starosta

2. zasedání Zastupitelstva Městského obvodu Liberec - Vratislavice n.N. dne: **10.04.2019**

Bod pořadu jednání: **17. SMĚNA P.P.Č. 2918/6 ZA 2920/35 A DAR P.P.Č. 2925/4**

Věc: **Směna p.p.č. 2918/6 (SML) za 2920/35 a dar p.p.č. 2925/4**

Důvod předložení:

Zpracoval: Michaela Dorníková, referentka TOM

Projednáno: Rada MO - 27.3.2019, FV 03.04.2019

Předkládá: Lukáš Pohanka, starosta

K projednání přizván:

Předpokládaná doba projednání:

Počet výtisků:

Návrh usnesení

Zastupitelstvo Městského obvodu Liberec - Vratislavice nad Nisou po projednání:

1. **schvaluje** směnu pozemků v k.ú. Vratislavice nad Nisou, a to p.p.č. 2918/6 o výměře 61 m² (oddělené z p.p.č. 2918 dle GP č. 3874-807/2018 ze dne 26.3.2018) ve vlastnictví statutárního města Liberec, nám. Dr. E. Beneše 1, 460 59 Liberec I, IČ 00262978 za p.p.č. 2920/35 o výměře 43 m² (oddělené z p.p.č. 2920/8 dle GP č. 3874-807/2018 ze dne 26.3.2018) ve vlastnictví občan který zároveň uhradí doplatek ve výši 1.080,- Kč, splatnost doplatku je před podpisem směnné smlouvy.

2. **schvaluje** přijetí daru p.p.č. 2925/4 o výměře 6 m² (oddělené z p.p.č. 2925/2 dle GP č. 3874-807/2018 ze dne 26.3.2018) z podílového vlastnictví občanů do vlastnictví statutárního města Liberec, IČ 00262978

a **ukládá** starostovi projednat majetkoprávní operaci v následných orgánech.

Z: Starosta

T : 05/2019

Rada MO – 27.3.2019 - usnesení č. 112/03/2019

Rada Městského obvodu Liberec - Vratislavice nad Nisou po projednání:

1. **souhlasí** se směnou pozemků v k.ú. Vratislavice nad Nisou, a to p.p.č. 2918/6 o výměře 61 m² (oddělené z p.p.č. 2918 dle GP č. 3874-807/2018 ze dne 26.3.2018) ve vlastnictví statutárního města Liberec, nám. Dr. E. Beneše 1, 460 59 Liberec I, IČ 00262978 za p.p.č. 2920/35 o výměře 43 m² (oddělené z p.p.č. 2920/8 dle GP č. 3874-807/2018 ze dne 26.3.2018) ve vlastnictví občana, který zároveň uhradí doplatek ve výši 1.080,- Kč, splatnost doplatku je před podpisem směnné smlouvy.

2. **souhlasí** s přijetím daru p.p.č. 2925/4 o výměře 6 m² (oddělené z p.p.č. 2925/2 dle GP č. 3874-807/2018 ze dne 26.3.2018) z podílového vlastnictví občanů do vlastnictví statutárního města Liberec, IČ 00262978

a **ukládá** starostovi projednat majetkoprávní operaci v zastupitelstvu MO.

Návrh usnesení:

Zastupitelstvo Městského obvodu Liberec - Vratislavice nad Nisou po projednání:

1. **schvaluje** směnu pozemků v k.ú. Vratislavice nad Nisou, a to p.p.č. 2918/6 o výměře 61 m² (oddělené z p.p.č. 2918 dle GP č. 3874-807/2018 ze dne 26.3.2018) ve vlastnictví statutárního města Liberec, nám. Dr. E. Beneše 1, 460 59 Liberec I, IČ 00262978 za p.p.č. 2920/35 o výměře 43 m² (oddělené z p.p.č. 2920/8 dle GP č. 3874-807/2018 ze dne 26.3.2018) ve vlastnictví občana který zároveň uhradí doplatek ve výši 1.080,- Kč, splatnost doplatku je před podpisem směnné smlouvy.

2. **schvaluje** přijetí daru p.p.č. 2925/4 o výměře 6 m² (oddělené z p.p.č. 2925/2 dle GP č. 3874-807/2018 ze dne 26.3.2018) z podílového vlastnictví občanů do vlastnictví statutárního města Liberec, IČ 00262978

a **ukládá** starostovi projednat majetkoprávní operaci v následných orgánech.

Směna p.p.č. 2918/6 (SML) za p.p.č. 2920/35
Dar pro SML p.p.č. 2925/4

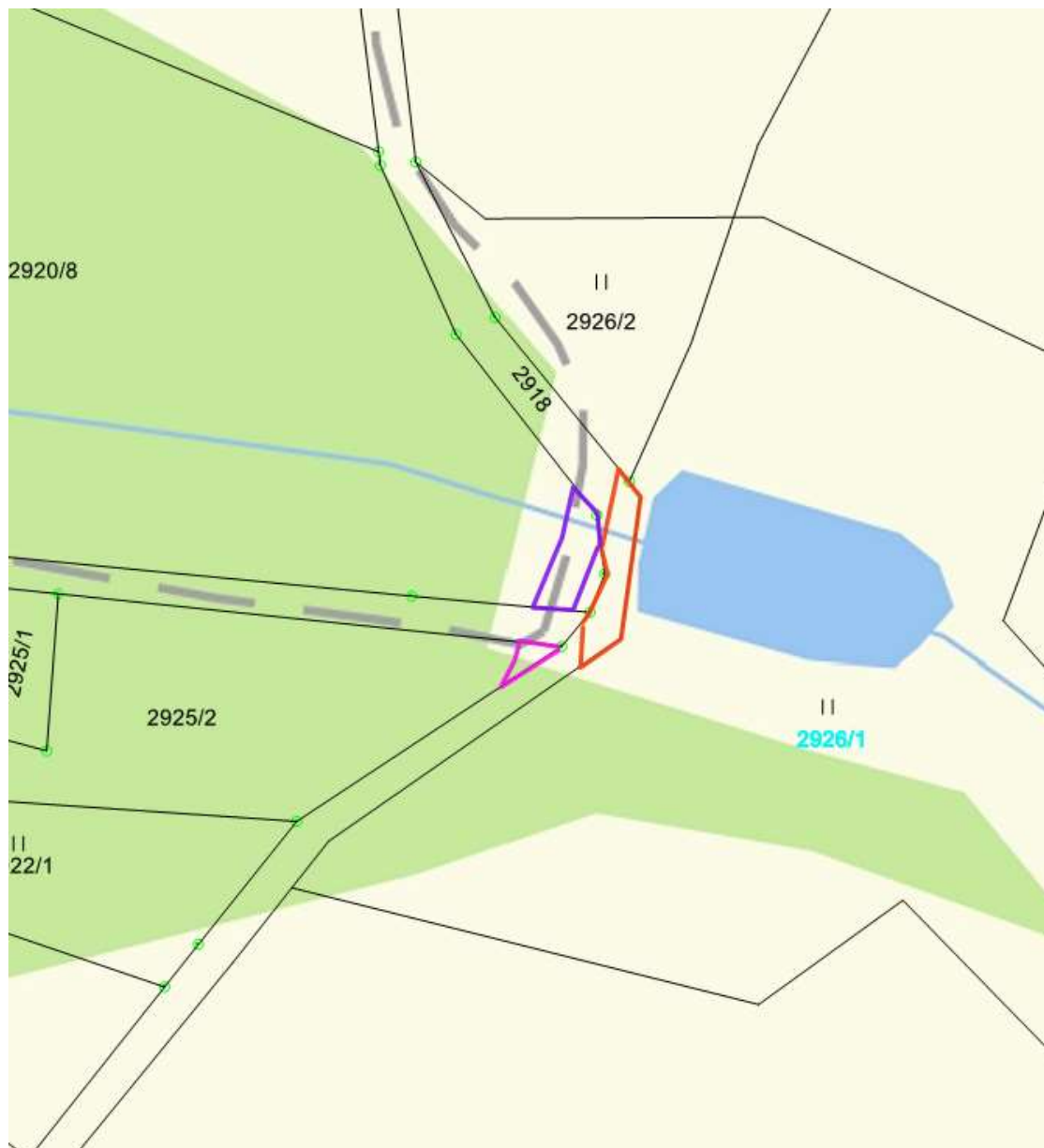

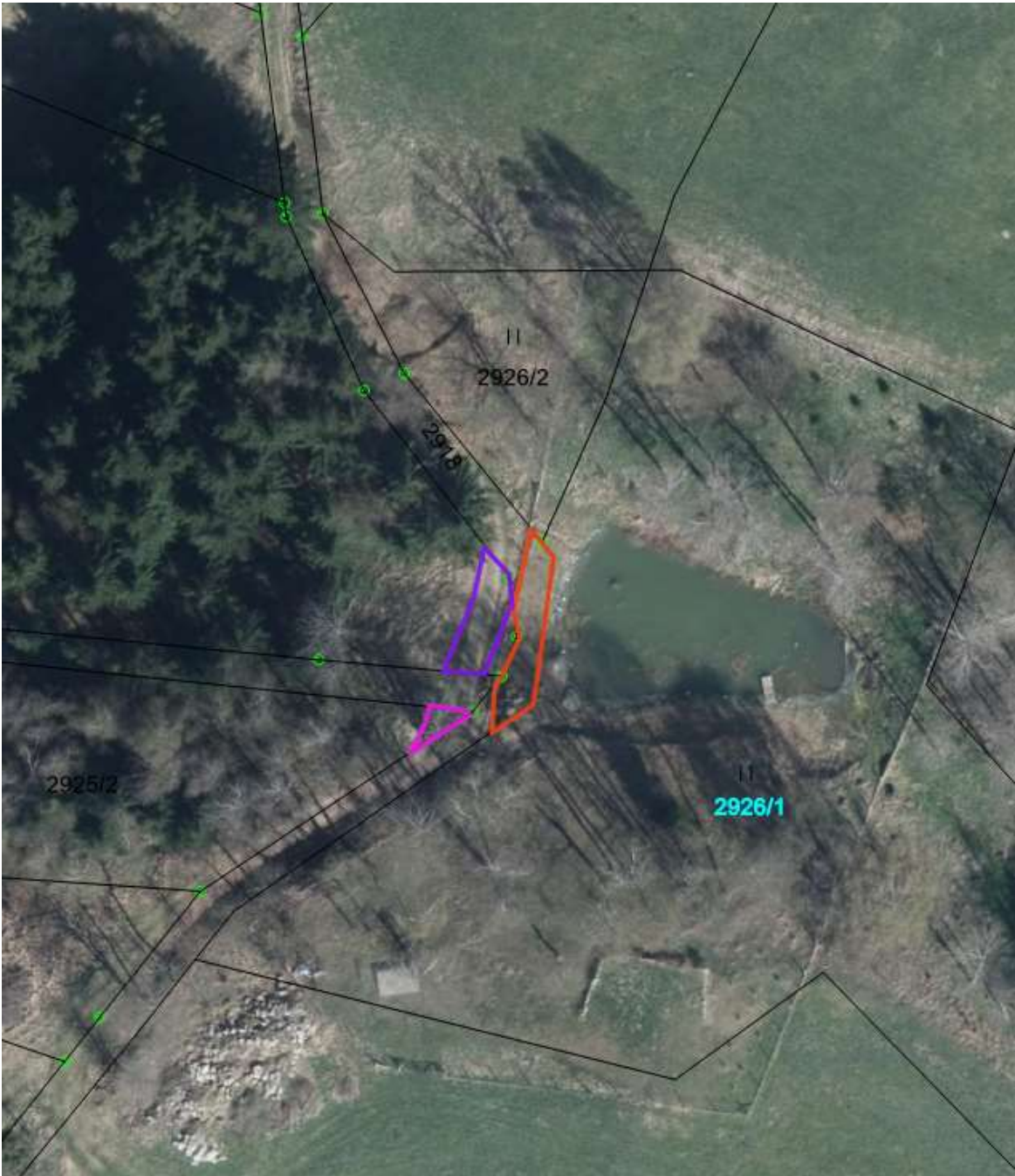



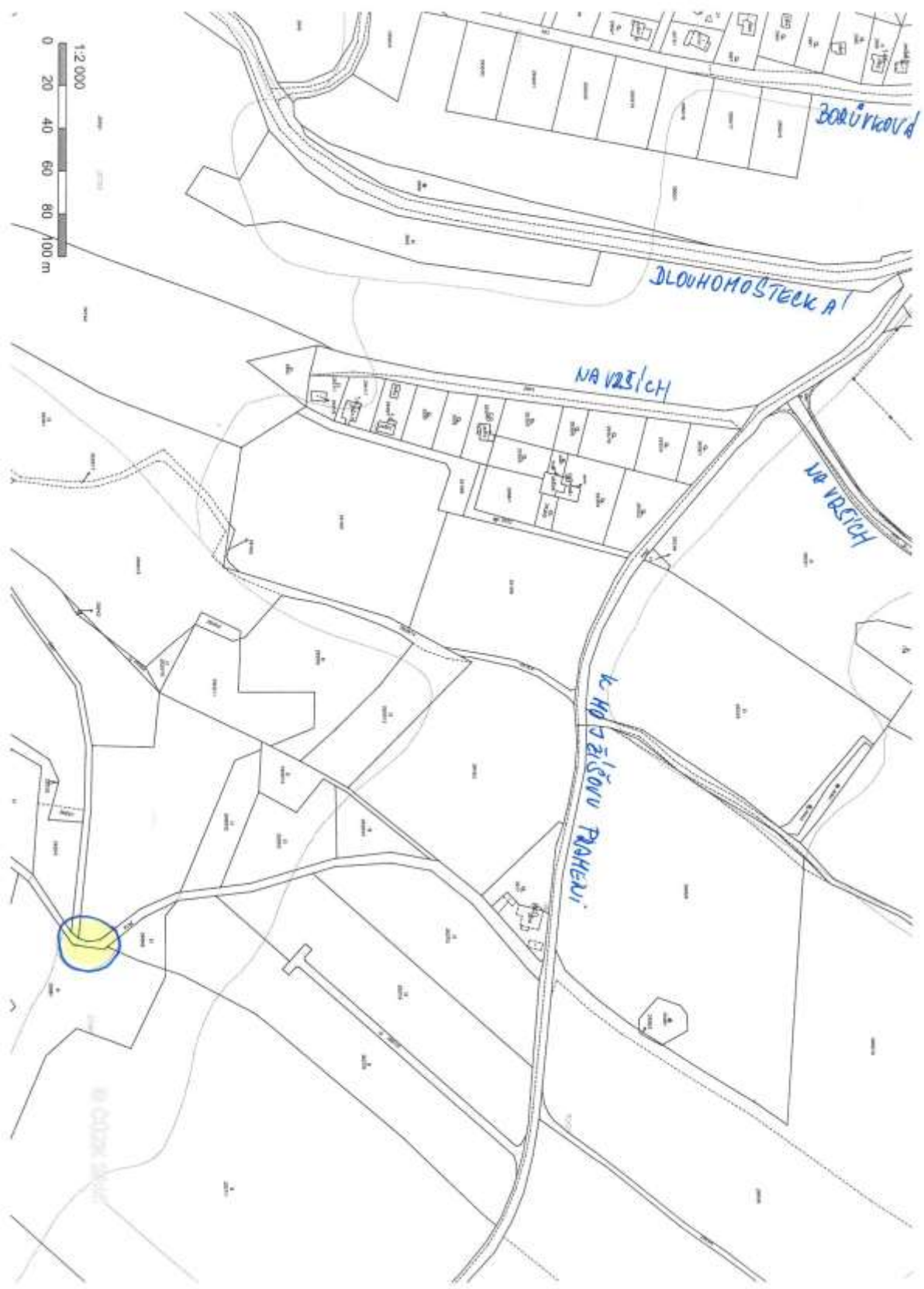

VÝKAZ DOSAVADNÍHO A NOVÉHO STAVU ÚDAJŮ KATASTRU NEMOVITOSTÍ															
Dosavadní stav						Nový stav									
Oprávnění pozemku part. číslem	Výměra parcely		Druh pozemku Způsob využití	Číslo pozemku part. číslem	Výměra parcely		Druh pozemku Způsob využití	Typ stavby	Způsob určení	Porovnání se stavem evidence právních vztahů					
	ha	ař			ha	ař				DI převzatá z pozemku zastavěného v katastru nemovitostí	DI kápis poz. evidence	Číslo listu vstřížky	Výměra listu	Oprávnění listu	
2918	*1)	19	49	vstřížka ústř. komunikace	2918/1	11	08	vstřížka ústř. komunikace		2	2918		1	11	08
					2918/6		61	vstřížka jiná plocha		2	2918		1		61
					2918/7		7	81	vstřížka ústř. komunikace		2	2918		1	
2920/8	*1)	51	08	vstřížka jiná plocha	2920/8	50	58	vstřížka jiná plocha		2	2920/8	2954		50	58
					2920/35		43	vstřížka ústř. komunikace		2	2920/8	2954			43
					2920/36		6	vstřížka jiná plocha		2	2920/8	2954			6
2925/2	*1)	8	53	vstřížka jiná plocha	2925/2	8	46	vstřížka jiná plocha		2	2925/2	2823		8	46
					2925/4		6	vstřížka ústř. komunikace		2	2925/2	2823			6
		79	10			79	09								

*1) Rozdíl o 1m2 vznikl zaokrouhlením úměr (bod 14.7b přílohy vyhl.č.357/2013 Sb. v platném znění) u dílů nové parcely

GEOMETRICKÝ PLÁN pro rozdělení pozemku	Geometrický plán vyřídil úředně oprávněný zeměměřičský úřad:		Stavopis vyřídil úředně oprávněný zeměměřičský úřad:	
	jméno příjmení Ing. Tomáš Brhel		jméno příjmení Ing. Tomáš Brhel	
	Číslo pověry seznamu úředně oprávněných zeměměřičských úřadů: 517/1995		Číslo pověry seznamu úředně oprávněných zeměměřičských úřadů: 517/1995	
	Dne: 26.3.2018 Datum: 118/2018		Dne: 5.04.2018 Datum: 122/2018	
Vyhovitel: GEOMART v.o.s. U Soudu 536/5a 460 01 Liberec 2		Tento stavopis odpovídá geometrickému plánu v elektronické podobě vyřazenému v dokumentaci katastrálního úřadu:		
Číslo plánu: 3874-807/2018		Tento stavopis odpovídá geometrickému plánu v elektronické podobě vyřazenému v dokumentaci katastrálního úřadu:		
Okres: Liberec				
Obec: Liberec				
Kat. území: Vratislavice nad Nisou				
Mapový list: Liberec 4-9/21				
Mapovním vztahům občanských listů podléhá možnost vzniku též v terénu a průběhu nepochybných nových hran. Hraně byly seřazeny předloženým způsobem <i>hran. znaky z plánu</i>		<p>KÚ pro Liberecký kraj KP Liberec Břetislav Holý PGP-541/2018-505 2018.04.04 07:19:23 CEST</p>		

